Automobile Club d'Italia SPORT

Con il patrocinio di AC BIELLA

sara ti assicura

REGIONE PIEMONTE

ITALIA CONI

Provincia di Biella

Città di Biella

Campionato Italiano Rally Auto Storiche

Biella 20/21 Giugno 2025

14° Rally LANA storico

Rally - Rally Classic - Regularity Rally

PRESS BOOK

gli ORSI

IL CUORE DELLA CITTÀ

G.P. FOTO

BIELLA
20-21 giugno 2025

www.rallylanastorico.it

SERIE AUTORIZZATA AO SPORT TROFEO A112 ABARTH 2025 YOKOHAMA ...la leggenda continua

TRZ

Auto Storiche Campionato Italiano Rally Auto Storiche

MEMORY TROFEO RALLY STORICO TRF 2025 MAO PORRACA

MTS TROFEO STORICO

Biella, giugno 2025

Alla cortese attenzione dei colleghi,

il Press Book è stato realizzato dal responsabile dell'ufficio stampa e vi potrete trovare le seguenti informazioni:

- **Orari sala stampa e recapiti**
- **Programma della gara**
- **Tabella Tempi e Distanze**
- **Mappa generale del Rally**
- **Mappa logistica Città di Biella**
- **Mappe dettagliate delle Prove Speciali**
- **Elenco iscritti**
- **Albo d'oro**
- **Classifiche Campionati e Trofei**

Il personale della sala stampa è a Vostra disposizione per qualsiasi informazione e vi augura buon lavoro.

Un cordiale saluto!

UBICAZIONE E ORARI SALA STAMPA

Agorà Hotel, via Lamarmora 13 – Biella

Venerdì 20 giugno maggio dalle 14.30 alle 20
Sabato 21maggio dalle 7.30 alle 20

Andrea Zanovello 335 6330756

Andrea Zanovello via Martiri della Libertà, 108 30038 Spinea (VE) p.iva 03952550279

tessera 178488 dell'Ordine dei Giornalisti del Veneto tessera Media Acisport n.96

www.azetamedia.com andrea@azetamedia.com +39 335 6330756

Campionato Italiano Rally Auto Storiche

Biella 20/21 Giugno 2025

14° Rally LANA storico

Rally - Rally Classic - Regularity Rally

PROGRAMMA

Apertura iscrizioni:	21/05/2025 ore 08:00
Chiusura iscrizioni:	16/06/2025 ore 18:00
Distribuzione Road-Book:	Denis Arreda S.r.l. via Giovanni Amendola n° 3 - Biella 14/06/2025 ore 09:00 – 15:00
Ricognizioni:	14/06/2025 ore 09:30 – 16:30 20/06/2025 ore 09:00 – 13:00
Verifiche sportive:	Biella – "Agorà Palace Hotel" via Lamarmora n° 13/A - Biella 20/06/2025 ore 14:00 – 19:30 seguiranno orari di convocazione
Verifiche tecniche:	Biella – Giardini Zumaglini 20/06/2025 ore 14:30 – 20:00 seguiranno orari di convocazione
Partenza:	Biella – Centro commerciale "Gli Orsi" 21/06/2025 ore 8:30
Arrivo:	Biella – Centro commerciale "Gli Orsi" 21/06/2025 ore 17:30 circa
Premiazioni:	Biella – Centro commerciale "Gli Orsi" 21/06/2025

Logistica
CITTA' di BIELLA

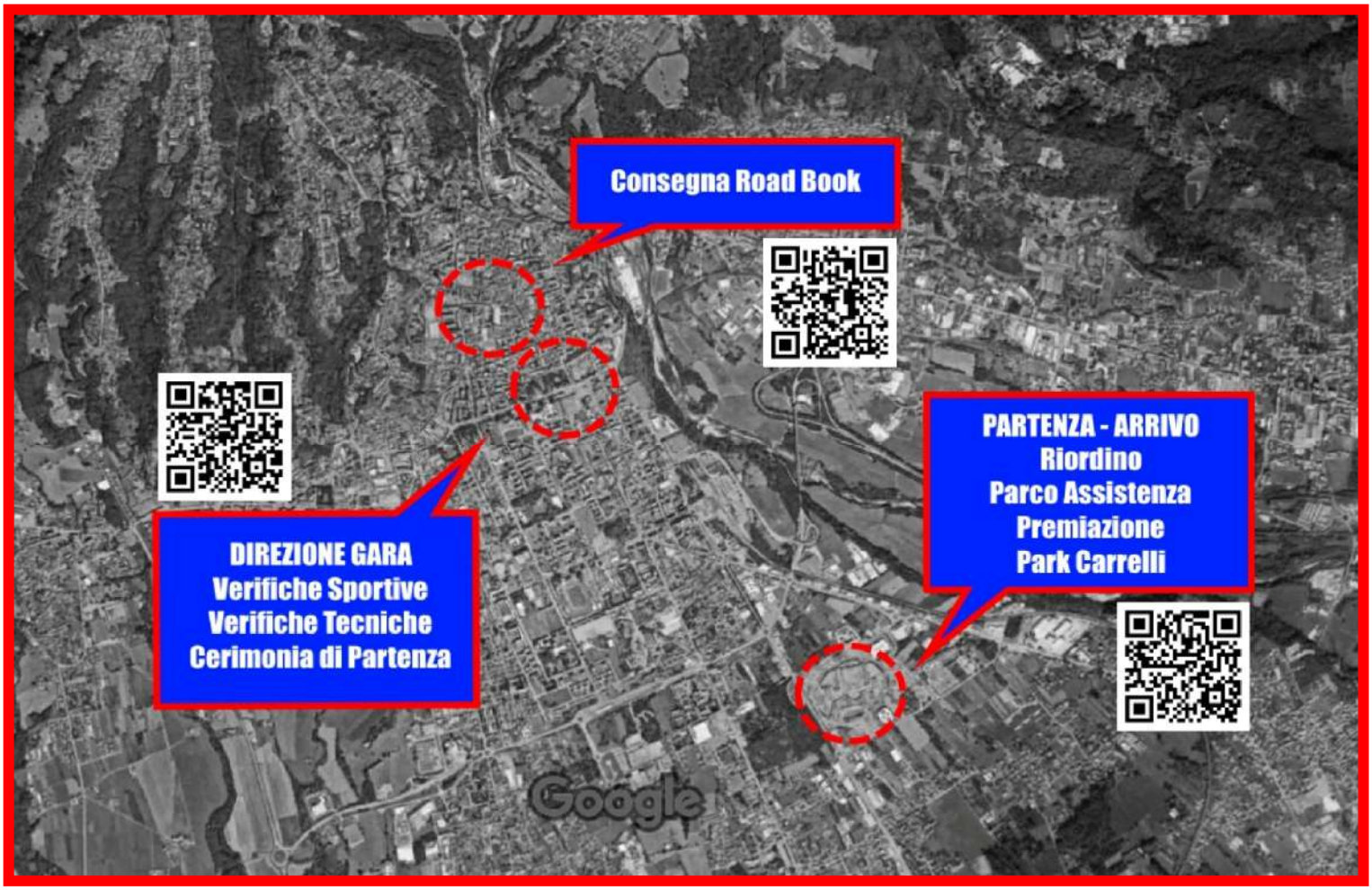

DIREZIONE GARA : *"Agorà Palace Hotel" - Via Alfonso Lamarmora 13a*
VERIFICHE SPORTIVE : *"Agorà Palace Hotel" - Via Alfonso Lamarmora 13a*
VERIFICHE TECNICHE : *Giardini Zumaglini - Via Diagonale*
CERIMONIA DI PARTENZA: *Piazza Vittorio Veneto*
PARTENZA/ARRIVO : *Centro Commerciale "GLI ORSI" - Palco*
RIORDINO : *Centro Commerciale "GLI ORSI" - Parcheggio Est*
PARCO ASSISTENZA : *Centro Commerciale "GLI ORSI" - Parcheggio Est*
PREMIAZIONE : *Centro Commerciale "GLI ORSI" - Palco*
PARCHEGGIO CARRELLI : *Parcheggio Via Santa Barbara*
CONSEGNA ROAD BOOK : *"Denis Arreda" - Via Giovanni Amendola 3*

Campionato Italiano Rally Auto Storiche

Biella 20/21 Giugno 2025

14° Rally LANA storico

Rally - Rally Classic - Regularity Rally

sabato 21 giugno 2025

Settore	CO PS	Località	Km PS	Km TR	Km TOT	Tempo Imposto	Media	1a Vettura	Sezione
1	0	Biella "Gli Orsi" - PARTENZA						8:30	1
	1	Violetto		21,11	21,11	0:33'	38.3	9:03	
2	***PS 1***	***CAMPORE***	***14,88***			0:04'		***9:07***	
	2	Baltigati		3,79	18,67	0:29'	38.6	9:36	
3	***PS 2***	***BALTIGATI***	***13,12***			0:04'		***9:40***	
	2A	Pray - RIORDINO IN		2,13	15,25	0:25'	36.6	10:05	
4		*RIORDINO 1 - Pray Via Leopardi*				0:30'			
5	2B	Pray - RIORDINO OUT						10:35	2
	ZSR1	Pray	***(28,00)***	(27,17)	(55,17)				
	ZR1	Pray	21,82	31,43	53,25	Distanza prossima ZR			
	3	Portula di Bioglio		18,20	18,20	0:44'	24.8	11:19	
6	***PS 3***	***BIOGLIO***	***21,82***			0:04'		***11:23***	
	3A	Biella "Gli Orsi" - RIORDINO IN		13,25	35,07	1:05'	32.3	12:28	
7		*RIORDINO 2 - Biella "Gli Orsi"*				0:30'			
8	3B	Biella "Gli Orsi" - RIORDINO OUT/ASS. IN						12:58	3
	A	*ASSISTENZA - Biella "Gli Orsi"*	***(21,82)***	(31,45)	(53,27)	0:40'			
	3C	Biella "Gli Orsi" - ASSISTENZA OUT						13:38	
9	**ZR2**	Biella "Gli Orsi"	28,00	27,32	55,32	Distanza prossima ZR			
	CT 1	Cossato							
	4	Violetto		21,40	21,40	0:42'	30.5	14:20	
10	***PS 4***	***CAMPORE***	***14,88***			0:04'		***14:24***	
	5	Baltigati		3,79	18,67	0:29'	38.6	14:53	
11	***PS 5***	***BALTIGATI***	***13,12***			0:04'		***14:57***	
	5A	Pray - RIORDINO IN		2,13	15,25	0:25'	36.6	15:22	
12		*RIORDINO 3 - Pray Via Leopardi*				0:20'			
13	5B	Pray - RIORDINO OUT						15:42	4
	ZSR2	Pray	***(28,00)***	(27,32)	(55,32)				
	ZR3	Pray	21,82	30,52	52,34	Distanza Arrivo			
	6	Portula di Bioglio		18,20	18,20	0:44'	24.8	16:26	
14	***PS 6***	***BIOGLIO***	***21,82***			0:04'		***16:30***	
	6A	Biella "Gli Orsi" - ARRIVO		12,32	34,14	0:58'	35.3	17:28	

RLS4 18 mag 25

Alba 5:38 - Tramonto 21:20

	N° PS	% PS	Km PS	Km Tra.	Km Tot.
TOTALE	**6**	**46,1**	**99,64**	**116,32**	**215,96**

SABATO 21 GIUGNO 2025 - Rally

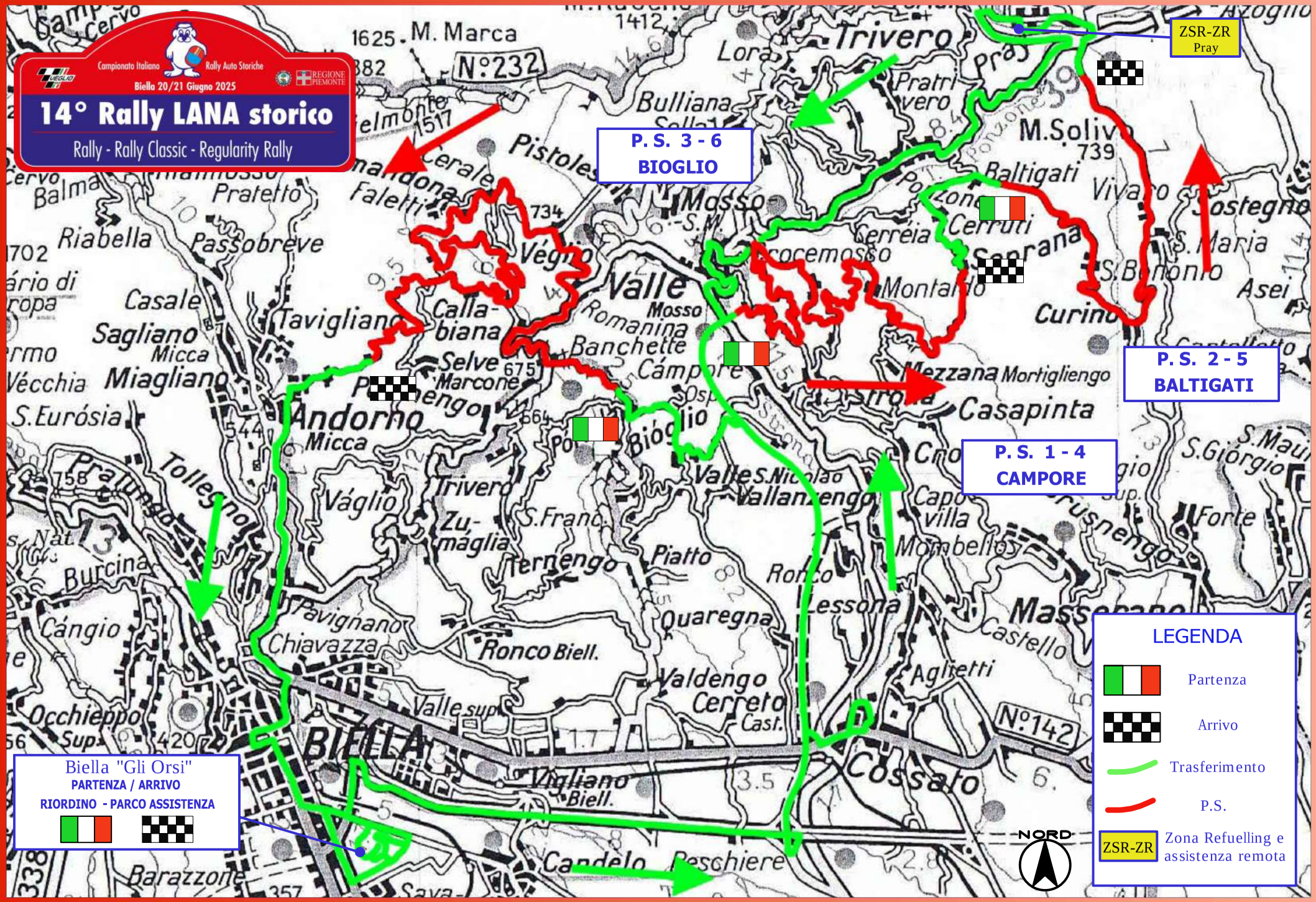

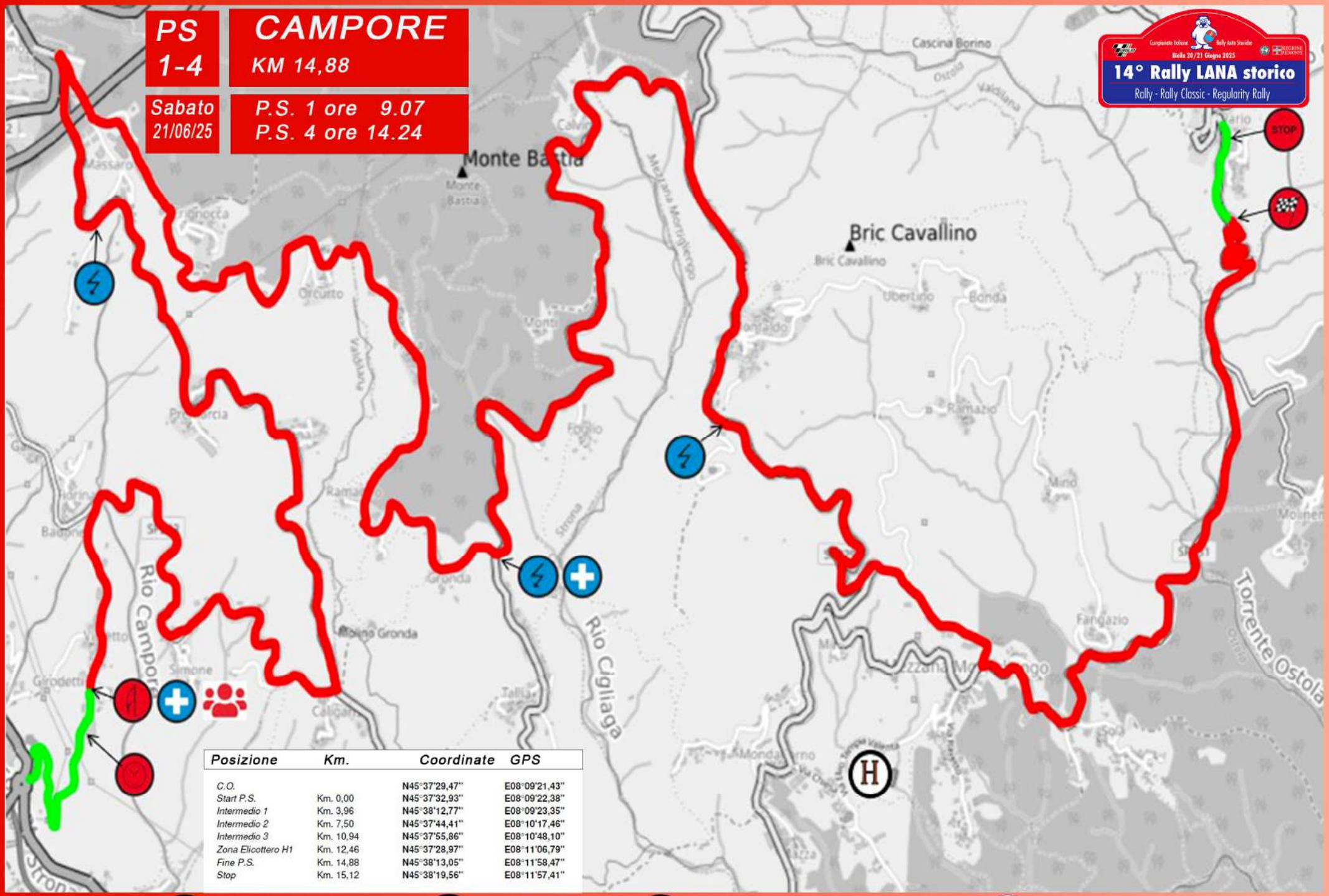

Posizione	Km.	Coordinate	GPS
C.O.		N45°37'29,47"	E08°09'21,43"
Start P.S.	Km. 0,00	N45°37'32,93"	E08°09'22,38"
Intermedio 1	Km. 3,96	N45°38'12,77"	E08°09'23,35"
Intermedio 2	Km. 7,50	N45°37'44,41"	E08°10'17,46"
Intermedio 3	Km. 10,94	N45°37'55,86"	E08°10'48,10"
Zona Elicottero H1	Km. 12,46	N45°37'28,97"	E08°11'06,79"
Fine P.S.	Km. 14,88	N45°38'13,05"	E08°11'58,47"
Stop	Km. 15,12	N45°38'19,56"	E08°11'57,41"

Ambulanza

Radio

Elicottero (rendez vous)

Decarcerazione

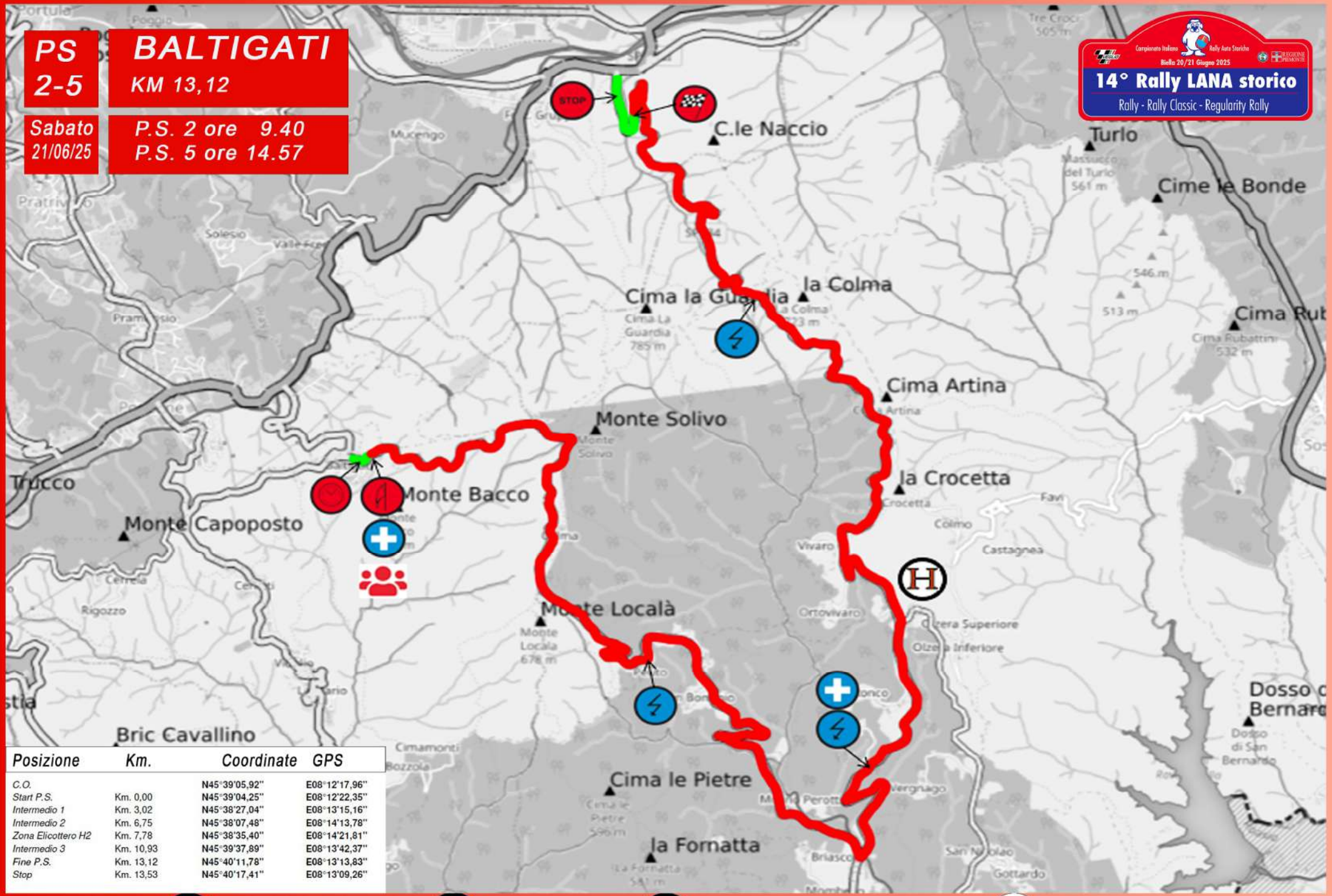

Posizione	Km.	Coordinate GPS	
C.O.		N45°39'05,92"	E08°12'17,96"
Start P.S.	Km. 0,00	N45°39'04,25"	E08°12'22,35"
Intermedio 1	Km. 3,02	N45°38'27,04"	E08°13'15,16"
Intermedio 2	Km. 6,75	N45°38'07,48"	E08°14'13,78"
Zona Elicottero H2	Km. 7,78	N45°38'35,40"	E08°14'21,81"
Intermedio 3	Km. 10,93	N45°39'37,89"	E08°13'42,37"
Fine P.S.	Km. 13,12	N45°40'11,78"	E08°13'13,83"
Stop	Km. 13,53	N45°40'17,41"	E08°13'09,26"

Ambulanza Radio Elicottero (rendez vous) Decarcerazione

PS 3-6 BIOGLIO

KM 21,82

Sabato 21/06/25

P.S. 3 ore 11.23
P.S. 6 ore 16.30

Campionato Italiano Rally Auto Storiche
Biella 20/21 Giugno 2025

14° Rally LANA storico

Rally - Rally Classic - Regularity Rally

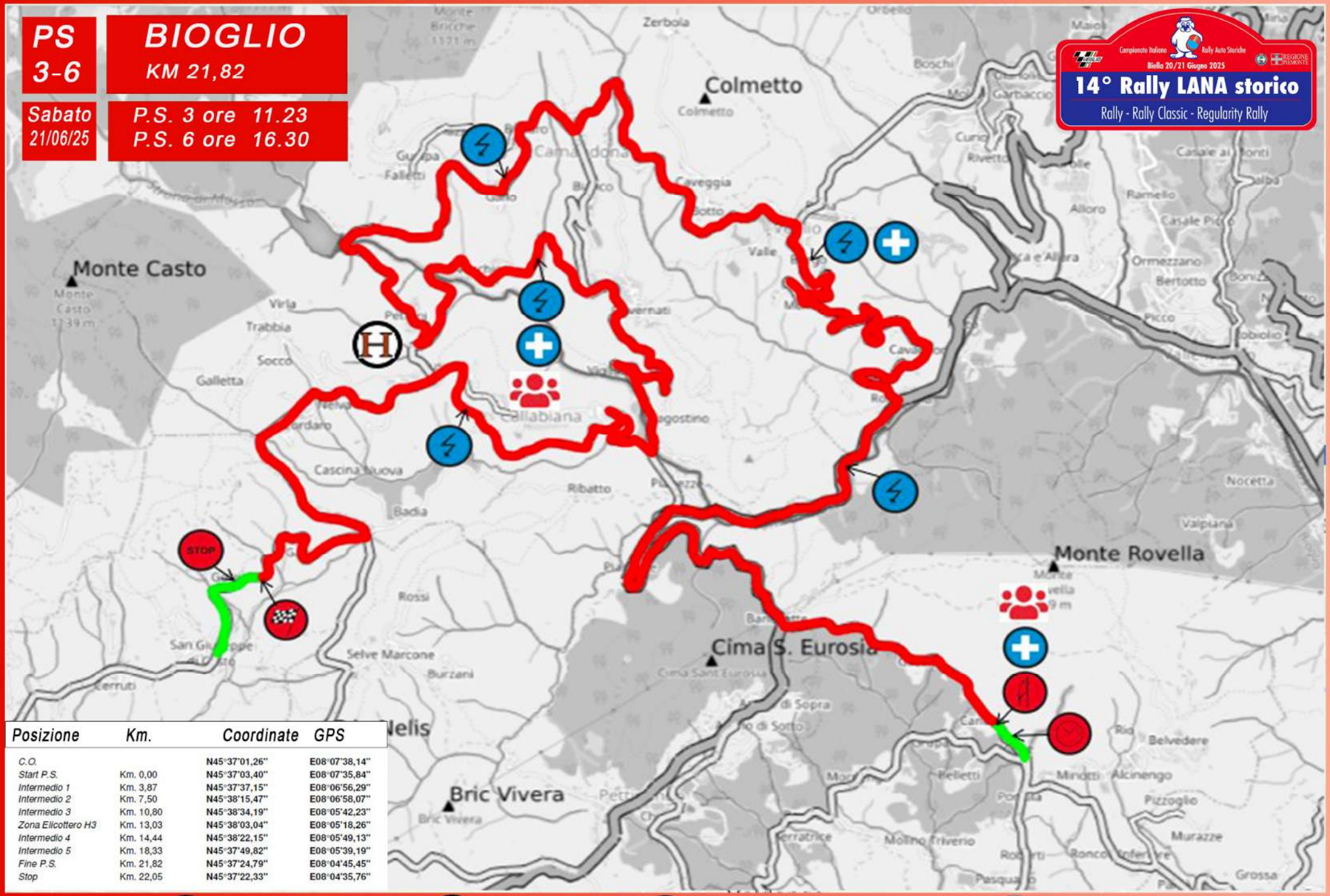

Posizione	Km.	Coordinate	GPS
C.O.		N45°37'01,26"	E08°07'38,14"
Start P.S.	Km. 0,00	N45°37'03,40"	E08°07'35,84"
Intermedio 1	Km. 3,87	N45°37'37,15"	E08°06'56,29"
Intermedio 2	Km. 7,50	N45°38'15,47"	E08°06'58,07"
Intermedio 3	Km. 10,80	N45°38'34,19"	E08°05'42,23"
Zona Elicottero H3	Km. 13,03	N45°38'03,04"	E08°05'18,26"
Intermedio 4	Km. 14,44	N45°38'22,15"	E08°05'49,13"
Intermedio 5	Km. 18,33	N45°37'49,82"	E08°05'39,19"
Fine P.S.	Km. 21,82	N45°37'24,79"	E08°04'45,45"
Stop	Km. 22,05	N45°37'22,33"	E08°04'35,76"

Ambulanza — Radio — Elicottero (rendez vous) — Decarcerazione

ELENCO STRADE INTERESSATE DALLE P.S. ED ORARI DI CHIUSURA AL TRAFFICO

Prova Speciale n° 1 - 4 "CAMPORE " (Km. 14,880)
Inizio p.s. 1-4 Valdilana strada comunale Violetto al km 0,800 circa, SP 222-SP 223 –strada comunale Crocemosso-Orcurto. Strona: strada comunale Gronda-Prina, SP 225. Mezzana Mortigliengo: SP 225-SP 229, via Solivo superiore, SP 231. Valdilana: SP 231, fine p.s. 1-4 SP 231 al Km 4,500 circa. Di competenza dei Comuni di Valdilana, Strona, Mezzana Mortigliengo.
Chiusura del tratto stradale – Sabato 21/06/25 dalle ore 7:45 alle ore 18:30.
Orario teorico primo concorrente: P.S 1 ore 9:07 - P.S. 4 ore 14:24

Prova Speciale n° 2 - 5 "BALTIGATI" (km 13,120)
Inizio p.s. 2-5 Valdilana SP 232/B al Km 0,600 circa. SP 232/B, Curino: SP 232/B – SP 234. Pray: SP 234, fine p.s. 2-5 SP 234 al Km 0,500 circa.
Di competenza dei comuni di Valdilana, Curino, Pray.
Chiusura del tratto stradale – Sabato 21/06/25 dalle ore 8:30 alle ore 18:30.
Orario teorico primo concorrente : P.S. 2 ore 9:40 – P.S. 5 ore 14:57

Prova Speciale n° 3 – 6 "BIOGLIO" (Km 21,820)
Inizio p.s. 3-6 Bioglio: SP 214 al Km 1.400 circa. Pettinengo: SP214 – SP200 I. Veglio:
SP 200 I – SP 108 – SP 105. Camandona: SP 105. Callabiana: SP 105-strada comunale
Pettani-Molino. Camandona: strada comunale Pettani-Molino-Governati, SP 107. Callabiana: SP 106-SP 105. Andorno Micca : SP 105 fine p.s. 3-6 SP105 al Km 3.500 circa.
Di competenza dei comuni di Bioglio, Veglio, Camandona, Callabiana, Andorno Micca e Pettinengo.
Chiusura del tratto stradale – Sabato 21/06/25 dalle ore 10:20 alle ore 20:30.
orario teorico primo concorrente: P.S. 3 ore 11:23 – P.S.6 ore 16:30

CAMPIONATO ITALIANO RALLY AUTO STORICHE 2025

Classifica TROFEO NAZIONALE CONDUTTORI RALLY (ASSOLUTO)

CALENDARIO	GARA	Rally delle Vallate Aretine	Rally Costa Smeralda (1,5)	Rally Targa Florio (1,5)	Rally della Valsugana	Rally Lana Storico	Rally Campagnolo	Rally Elba Storico	Rally di Sanremo	TOTALE			TOTALE PUNTI VALIDI			
	DATA	2/3	13/4	11/5	1/6	22/6	20/7	28/9	19/10							
ALTRE INFORMAZIONI UTILI	Numero Conduttori Verificati	64	48	39	84					235						
	Numero Conduttori Partiti	64	48	39	84					235						
	Numero Conduttori Non Partiti	0	0	0	0					0						

Pos	1° Conduttore	Pr	Naz	2° Conduttore	Naz	Vettura	Scuderia	Rg	Gruppo		Cil	F	O-U	P.ti	P.ti	P.ti	P.ti	P.ti	P.ti	P.ti	P.ti	1° Gir	2° Gir	TOT	1° Gir	2° Gir	TOT	Par
1	MUSTI Matteo	A	ITA	BIGLIERI Claudio - GRANATA	ITA	Porsche Carrera RS	M.R.C. Sport	2	GTS	4	>2000			30	42	45						117	0	117	117	0	117	3
2	BIANCO Riccardo		ITA	VEZZARO Carlo - CICERO Salv	ITA	Porsche 911 SC	Palladio Historic	3	GTS	4	>2000		O60	24	33	33						90	0	90	90	0	90	3
3	PASETTO Oreste		ITA	GIACOPELLI Cinzia (1-4) - ROM	ITA	Porsche Carrera RS		2	GTS	4	>2000		O60	18	36	1,5	26					81,5	0	81,5	80	0	80	4
4	LUISE Matteo	A	ITA	FERRO Melissa	ITA	Fiat Ritmo 130 Abarth	Team Bassano	4	J2	A	2000			1	45	1,5	24					71,5	0	71,5	70,5	0	70,5	4
5	PALMIERI Giuliano	B	ITA	SORIANI Christian - ZAMBIASI	ITA	Porsche 911 S	Team Bassano	1		U	>1600		O60	16	33	15						64	0	64	64	0	64	3
6	COSTENARO Giorgio		ITA	ZAMBIASI Lucia	ITA	Ford Sierra Cosworth	Team Bassano	4	J2	A	>2500		O60	1	42		20					63	0	63	63	0	63	3
7	FOPPIANI Vittorio		ITA	FOPPIANI Adelchi	ITA	LANCIA DELTA HF INTEGRALE		4	J2	A	>2500		U40		33	27	1					61	0	61	61	0	61	3
8	GIUDICELLI Giuseppe Massimo		ITA	MARCHI Simone (1) - PAOLINI	ITA	Volkswagen Golf Gti	Team Bassano	3	TC	2	1600		O60	18	27	12						57	0	57	57	0	57	3
9	SMIDERLE Andrea		ITA	MARCHI Gianni	ITA	Porsche Carrera RS	Team Bassano	2	GTS	4	>2000			22								55	0	55	55	0	NC	2
						Subaru Legacy	Team Bassano	4	J2	A	>2500					33												
10	MARIOTTI Riccardo		ITA	TRICOLI Giuseppe	ITA	Ford Sierra Cosworth	Proracing	4	J2	A	>2500			26	1,5	21						48,5	0	48,5	48,5	0	48,5	3
11	PARISI Antonio		ITA	D'ANGELO Giuseppe	ITA	Porsche 911 S	Rododendri Historic Rally	1		U	>1600		O60	20	27							47	0	47	47	0	NC	2
	TRICOMI Nicola		ITA	LUSCO Giuseppe	ITA	Porsche Carrera RS	Team Bassano	2	GTS	4	>2000		O60	14		33						47	0	47	47	0	NC	2
13	DELLADIO Lorenzo		ITA	AGNESE Giovanni (1-3) - BARO	ITA	Porsche Carrera RS	TEAM BASSANO S.S.D.A.R.I	2	GTS	4	>2000		O60	0	24		22					46	0	46	46	0	46	3
	OSPEDALE Francesco		ITA	MANCUSO Antonio Cesare	ITA	Opel Kadett Gsi	Palladio Historic	4	J2	A	2000		O60	1	18	27						46	0	46	46	0	46	3
15	MANNINO Natale	B	ITA	GIANNONE Giacomo	ITA	Porsche 911 SC	Ro Racing	3	GTS	4	>2000					45						45	0	45	45	0	NC	1
	NEROBUTTO Tiziano	A	ITA	ZANCHETTA Giulia (2) - ZARA	ITA	OPEL ASCONA 400	TEAM BASSANO S.S.D.A.R.I	3	GTS	4	>2000		O60		39		6					45	0	45	45	0	NC	2
17	ROMANO Giuseppe		ITA	BATTAGLIN Ermanno	ITA	Lancia Beta Coupè	P.s. Start	2	GTS	4	2000		O60	8	1,5	24	8					41,5	0	41,5	40	0	40	4
18	CHIMINELLI Stefano		ITA	STRAPPAZZON Enrico	ITA	Porsche 911 S	Team Bassano	2	GTS	4	>2000		O60	10	30		1					41	0	41	41	0	41	3
19	GALULLO Marco		ITA	CALANDRIELLO Simona (2) - F	ITA	PEUGEOT 205 RALLYE	TEAM BASSANO S.S.D.A.R.I	4	J2	A	1300				27		12					39	0	39	39	0	NC	2
	PICCIURRO Raffaele		ITA	PICCIURRO Salvatore	ITA	Porsche Carrera RS	Team Bassano	2	GTS	4	>2000		O60			39						39	0	39	39	0	NC	1
	RIMOLDI Roberto		ITA	DAVIS	ITA	Porsche 911 SC	Team Bassano	3	GTS	4	>2000		O60			39						39	0	39	39	0	NC	1
22	SBALCHIERO Stefano		ITA	IURETIG Miriam	ITA	Fiat 127	Rally Team	3	TC	2	1150		U40	1	21		16					38	0	38	38	0	38	3
23	GECCHELE Elena		ITA	DAI FIORI Giulia	ITA	Fiat 124 Sport	Team Bassano	2	GTS	4	2000	F	U40	10	12		10					32	0	32	32	0	32	3
24	GALLETTI Sergio		ITA	GABRIELLI Mirco	RSM	Subaru Legacy		4	J2	A	>2500			30	1,5							31,5	0	31,5	31,5	0	NC	2
25	BERTINOTTI Marco		ITA	RONDI Andrea	ITA	Porsche 911 RSR	Rally&Co	2	GTS	4	>2000						30					30	0	30	30	0	NC	1
	RIOLO Salvatore		ITA	MARIN Maurizio	ITA	Porsche 911 SC	Cst Sport	4	J1	B	>1600					30						30	0	30	30	0	NC	1
	TADDEI Alessandro		ITA	GASPARI Andrea	ITA	Subaru Fuji Heavey	Manghen Team asd	4	J2	A	>2500						30					30	0	30	30	0	NC	1
28	PALAZZOLO Sergio		ITA	MISCHI Emanuele (1-4) - PERNI	ITA	Opel Kadett Gsi	Island MotorSport	4	J2	A	2000		O60	12	15		2					29	0	29	29	0	29	3
29	LOVISETTO Adriano	B	ITA	CRACCO Christian	ITA	BMW M3	Iteam A.M.D.	4	J2	A	2500		O60				28					28	0	28	28	0	NC	1
30	MODICA Giovanni		ITA	SAVIOLI Gianluca	ITA	Porsche 911 SC	Ro Racing	3	GTS	4	>2000					27						27	0	27	27	0	NC	1
31	LUSENTI Loris		ITA	ROMEI Francesca	ITA	Porsche 911 SC	Motoracing Asd	3	GTS	4	>2000						26					26	0	26	26	0	NC	1
	SALVINI Alberto		ITA	TAGLIAFERRI Davide	ITA	Porsche Carrera RS	Palladio Historic	2	GTS	4	>2000			26								26	0	26	26	0	NC	1
33	GASPERETTI Federico		ITA	CECCHI Andrea Marco	ITA	Peugeot 205 GTI	Pistoia Corse	4	J2	A	2000			24	1,5							25,5	0	25,5	25,5	0	NC	2
34	LENCI Mauro		ITA	CELLI Ronny	ITA	BMW M3		4	J2	A	2500		O60	24								24	0	24	24	0	NC	1
	MUSSELLI Vittorio		ITA	FRAU Massimiliano	ITA	PORSCHE 911 SC	PORTO CERVO RACING TI	4	J1	B	>1600				24							24	0	24	24	0	NC	1
	NEROBUTTO Matteo		ITA	STEFANI Cristian	ITA	Volkswagen Golf GTI	Hawk Racing Club Srl	3	TC	2	1600		U40				24					24	0	24	24	0	NC	1
	VISINTAINER Maurizio		ITA	LONARDI Federica	ITA	BMW M3 e30	Pintarally Motorsport	4	J2	A	2500						24					24	0	24	24	0	NC	1
38	BOLZANI Alessandro		ITA	ALDINI Marco (1) - CAPPELLO	ITA	Opel Kadett Gsi		4	J2	A	2000			1	21		1					23	0	23	23	0	23	3
	SULSENTE Corrado		ITA	SULSENTE Leonardo	ITA	Opel Kadett Gte	Team Bassano	3	TC	2	2000		O60	22			1					23	0	23	23	0	NC	2
40	MAZZUCATO Alessandro		ITA	ORIETTI Michele	ITA	Opel Ascona 2,0 SR	Team Bassano SSD a RL	3	TC	2	2000						22					22	0	22	22	0	NC	1
41	CASALLONI Marco		ITA	CORDA Marco	ITA	PEUGEOT 205 RALLYE	A.S.D. TEAM AUTOSERVIC	4	J2	A	1300				21							21	0	21	21	0	NC	1
	COLLURA Giuseppe		ITA	DI LEO Federico (1) - BOLLETT	ITA	Lancia Delta Integrale 16V		4	J2	N	>2500			6	9		6					21	0	21	21	0	21	3
	OLIVIERI Alessandro Tommaso		ITA	AMBROGI Marianna	ITA	Ford Escort RS	Scuderia Del Grifone	2	TC	2	2000		O60	6	15							21	0	21	21	0	NC	2
	PISCHEDDA Giovanni Maria Sesto		ITA	PISCHEDDA Dora	ITA	OPEL ASCONA		2	TC	2	2000				21							21	0	21	21	0	NC	1
	SALIN Nicola		ITA	COVA Giulia	ITA	PORSCHE 911 S	TEAM BASSANO S.S.D.A.R.I	1		U	>1600		U40		21							21	0	21	21	0	NC	1
46	BOTTAZZI Alessandro		ITA	BARIANI Luigi (1) - SANTI Giul	ITA	Opel Corsa Gsi	Rally & Co	4	J2	A	1600			8	12							20	0	20	20	0	NC	2
	LO PRESTI Beniamino		ITA	BENENTI Agostino	ITA	Porsche 911 SC	M.R.C. Sport	3	GTS	4	>2000		O60	20								20	0	20	20	0	NC	1
48	RUSSO Alessandro		ITA	SANESI Sandro (1) - FODDE Gi	ITA	Porsche 911 SC	Team Bassano	3	GTS	4	>2000		O60	6	1,5	12						19,5	0	19,5	19,5	0	19,5	3
49	QUESTI Giacomo		ITA	MORINA Giovanni	ITA	Opel Ascona		3	TC	2	2000		O60	18			1					19	0	19	19	0	NC	2

50	BASILE Filippo		ITA	DI PRIMA Eros Maria	ITA	Lancia Fulvia HF 1600		2	T-GT	1-3	1600					18						18	0	18	18	0	NC	1
	BATTAGLIA Salvatore		ITA	KOWALSKI	ITA	BMW 635	Island Motorsport	3	TC	2	>2000		O60			18						18	0	18	18	0	NC	1
	DALLA LIBERA Paolo		ITA	ZAGO Emanuele	ITA	Opel Kadett GSI	X Motors Team	4	J2	A	2000		U40				18					18	0	18	18	0	NC	1
	DIANA Angelo		ITA	GIANNONE Giacomo	ITA	BMW M3	Island MotorSport	4	J2	A	2500			18								18	0	18	18	0	NC	1
	GUGLIELMI Giulio		ITA	MARCOLINI Davide	ITA	Porsche 911 SC	Pro Energy Motorsport SSD ar	3	GTS	4	>2000						18					18	0	18	18	0	NC	1
	LABIANCA Cosimo		ITA	RIZZO Erminia	ITA	Opel Kadett GTE 2000		3	TC	2	2000		O60			18						18	0	18	18	0	NC	1
	VOLPATO Enrico		ITA	SORDELLI Samuele	ITA	Ford Escort RS	Team Bassano SSD a RL	3	GTS	4	2000						18					18	0	18	18	0	NC	1
	ZANON Claudio		ITA	CRIVELLARO Maurizio	ITA	Porsche Carrera	Team Bassano SSD a RL	2	GTS	4	>2000		O60				18					18	0	18	18	0	NC	1
58	SIMONI Marco		ITA	GROSSO Matteo	ITA	Peugeot 205 Rallye	Team Bassano	4	J2	A	1300		U40	8			8					16	0	16	16	0	NC	2
59	ANSORGE Walter Rudolf		DEU	CATANESE Pierluigi	ITA	Lancia Delta Integrale HF		4	J2	N	>2500					15						15	0	15	15	0	NC	1
	PERRONE Bruno Antonio		ITA	DOMINI Nico (1) - PICCINNU (	ITA	Peugeot 205 GTI	Novara Corse	4	J1	A	1600		O60	6	9							15	0	15	15	0	NC	2
	PES DI SAN VITTORIO Pietro		ITA	FRAU Alessandro	ITA	PEUGEOT 205	TEAM BASSANO S.S.D.A.R.I	4	J2	A	1600		U40		15							15	0	15	15	0	NC	1
62	BRIGLIADORI Mattia		ITA	BRIGLIADORI Nicolò	ITA	Volkswagen Golf Gti	Scuderia San Marino	4	J1	A	2000		U40	8			6					14	0	14	14	0	NC	2
	CEGALIN Matteo		ITA	SCALCO Gilberto	ITA	A.R. Alfetta GTV	Scuderia Palladio Historic ASD	3	TC	2	2000						14					14	0	14	14	0	NC	1
	FALCONE Gian Luigi		ITA	BALBONI Erika	ITA	Peugeot 309 GTI	Palladio Historic	4	J2	A	2000			14								14	0	14	14	0	NC	1
	METTIFOGO Mario		ITA	FLORIO Gloria	ITA	Autobianchi A 112 Abarth	Scuderia Palladio Historic ASD	3	TC	2	1150		O60				14					14	0	14	14	0	NC	1
	ORSOLIN Antonio		ITA	ORSOLIN Eva	ITA	Porsche Carrera	Team Bassano SSD a RL	2	GTS	4	>2000		O60				14					14	0	14	14	0	NC	1
	VOLPINO Franco		ITA	ALBESANO Simona	ITA	BMW M3	Alma Racing	4	J2	A	2500			14								14	0	14	14	0	NC	1
68	GUERRINI Nicola		ITA	TACCINI Piero	ITA	Ford Sierra Cosworth	Alma Racing	4	J2	A	>2500			12	1,5							13,5	0	13,5	13,5	0	NC	2
69	BAGHIN Gianluigi		ITA	BARBIERO Matteo (1) - ROSSI N	ITA	Alfa Romeo GTV	Team Bassano	3	TC	2	2000		O60	1			12					13	0	13	13	0	NC	2
70	BIANCO Cesare		ITA	CASAZZA Stefano	ITA	Porsche 911 S	Team Bassano	1		U	>1600		O60	12								12	0	12	12	0	NC	1
	DUCCI Stefano		ITA	CARAFFINI Edoardo	ITA	Volkswagen Golf Gti	Chimera Classic Motor	3	T-GT	1-3	1600		O60	6			6					12	0	12	12	0	NC	2
	GARZOTTO Fabio		ITA	SBALCHIERO Andrea	ITA	Lancia Delta Int.	Team Bassano SSD a RL	4	J2	A	>2500						12					12	0	12	12	0	NC	1
	GONZO Diego		ITA	POINI Lorraine	ITA	Opel Corsa GSI	Hawk Racing Club Srl	4	J2	A	1600						12					12	0	12	12	0	NC	1
	MONTEMEZZO Andrea		ITA	FIORIN Andrea	ITA	Opel Kadett GSI	ASD Club 91 Squadra Corse	4	J2	A	2000						12					12	0	12	12	0	NC	1
	ORECCHIONI Vittorio		ITA	MURGIA Maria Giovanna	ITA	PEUGEOT 205 RALLYE	M.R.C. SPORT ASS DILETT.	4	J2	A	1300				12							12	0	12	12	0	NC	1
	PES DI SAN VITTORIO Enrico		ITA	ROMANO Nicola	ITA	PEUGEOT 205 GTI 1.9	TEAM BASSANO S.S.D.A.R.I	4	J2	A	2000		U40		12							12	0	12	12	0	NC	1
	PRINA MELLO Luca		ITA	BOTTEGA Simone	ITA	BMW M3	Biella Motor Team	4	J2	A	2500		U40				12					12	0	12	12	0	NC	1
	TONIN Ivano		ITA	BERNARDI Rienzi	ITA	Autobianchi A 112 Abarth	Antares Motorsport ASD	3	TC	2	1150		O60				12					12	0	12	12	0	NC	1
	VALLE Luca		ITA	BERTOGLIO Cristiana	ITA	Porsche 911 sc	Biella Motor Team	3	GTS	4	>2000						12					12	0	12	12	0	NC	1
80	LORENZI Giovanni		ITA	MAGRINI Francesco (1) - PELLI	ITA	Fiat 127		3	TC	2	1150			1			10					11	0	11	11	0	NC	2
81	GOECKEL Peter		DEU	GOECKEL Elke	DEU	Opel Kadett	Team Bassano	3	TC	2	1600		O60	1	1,5		8					10,5	0	10,5	10,5	0	10,5	3
82	CASAROTTO Alessandro		ITA	NEROBUTTO Francesca	ITA	Opel Kadett GTE	Hawk Racing Club Srl	3	TC	2	2000		U40				10					10	0	10	10	0	NC	1
	LAVARINI Manuel		ITA	ZANONI Gabriele	ITA	Peugeot 205 Rallye	Destra 4 SRL	4	J2	A	1300		U40				10					10	0	10	10	0	NC	1
	PAVONI Mirco		ITA	DON Felice	ITA	Peugeot 205 GTI	Northon Racing Asd	4	J2	A	2000		U40				10					10	0	10	10	0	NC	1
	PERRICONE Roberto		ITA	SALOMONE DONGARRÀ Fran	ITA	Porsche 911 sc		1		U	>1600		O60				10					10	0	10	10	0	NC	1
	PORTA Pier Luigi		ITA	BARONE Maurizio	ITA	Ford Escort MK2	Rally & Co	3	GTS	4	2000		O60	10								10	0	10	10	0	NC	1
	RIGON Nicola		ITA	GRILLO Fabio	ITA	Citroen AX GTI	Team Bassano SSD a RL	4	J2	A	1600		U40				10					10	0	10	10	0	NC	1
	TREMONTI Federico		ITA	PONTIN Diego	ITA	Volkswagen Golf GTI TYP	ASD Club 91 Squadra Corse	3	TC	2	1600						10					10	0	10	10	0	NC	1
	VIGNA Claudio		ITA	BUZZI Oscar	ITA	Fiat 127		2	TC	2	1600		O60				10					10	0	10	10	0	NC	1
	ZEDDA Roberto		ITA	DONATO Ludovica	ITA	Lancia Fulvia Coupè	Team Bassano	2	GTS	4	1300		O60	1	9							10	0	10	10	0	NC	2
91	ADRAGNA Daniele		ITA	VELARDI Giorgia	ITA	Peugeot 205 GTI 1.9	Sport & Comunicazione	4	J2	N	2000		U40			9						9	0	9	9	0	NC	1
	DI BERNARDO Clemente		ITA	D'AGOSTINO Carlo	ITA	Fiat Ritmo Abarth 125 TC		4	J1	N	>1600		O60			9						9	0	9	9	0	NC	1
	DI LAURO Leopoldo		ITA	NUVOLI Giovanni Patrizio	ITA	FIAT RITMO 130 ABARTH	TEAM BASSANO S.S.D.A.R.I	4	J1	A	2000		O60		9							9	0	9	9	0	NC	1
	DISPENZA Filippo		ITA	MAZZOLA Lucio	ITA	Fiat 127 Sport 70HP		3	TC	2	1150					9						9	0	9	9	0	NC	1
	MANNAZZU Gianluca		ITA	BERTOLETTI Simone	ITA	RENAULT 5		4	J2	A	2500				9							9	0	9	9	0	NC	1
	SCARLATA Davide		ITA	CUSIMANO Marco	ITA	Peugeot 205 Rallye		4	J2	A	1300					9						9	0	9	9	0	NC	1
97	CAPPONI Michele		ITA	D'ERRICO Giovanni	ITA	Opel Corsa GSI	Manghen Team	4	J2	A	1600						8					8	0	8	8	0	NC	1
	CECINI Andrea		ITA	CRODA Beatrice	ITA	Opel Kadett GTE	Hawk Racing Club Srl	3	TC	2	2000						8					8	0	8	8	0	NC	1
	GRAGLIA Bruno		ITA	BARBERO Roberto	ITA	BMW M3	Team Bassano	4	J2	A	2500		O60	8								8	0	8	8	0	NC	1
	GUERRETTI Marco Vinicio		ITA	DIAMANTI Igino	ITA	Peugeot 309 GTI 16V	Dimensione Corse SSD ARL	4	J2	A	2000		O60				8					8	0	8	8	0	NC	1
	PANESI Carlo		ITA	CHIODI Amelia	ITA	Lancia Fulvia Coupè		2	GTS	4	1300		O60	8								8	0	8	8	0	NC	1
102	PASETTO Damiano		ITA	ZANINI Matteo	ITA	Crysler Sunbeam Lotus	Team Bassano	3	TC	2	>2000		U40	6			1					7	0	7	7	0	NC	2
103	ARGENTIN Claudio		ITA	ARGENTIN Marco	ITA	Fiat Uno Turbo		4	J1	A	2000		O60	6								6	0	6	6	0	NC	1
	BELLO Fabio		ITA	PRISCO Andrea	ITA	Renault 5 GT Turbo	ASD Scuderia due Torri	4	J1	N	>1600						6					6	0	6	6	0	NC	1
	BORDIGNON Roberto		ITA	RECH Denis	ITA	Porsche 911 S	Team Bassano SSD a RL	2	GTS	4	>2000		O60				6					6	0	6	6	0	NC	1
	CAPORALE Ermanno		ITA	NAVILLOD Herve	ITA	Lancia Fulvia Coupè 1,3S		2	GTS	4	1600		O60				6					6	0	6	6	0	NC	1
	GRAGNANI Alberto		ITA	CARLI Simone	ITA	Opel Corsa Gsi	Team Bassano	4	J2	N	1600			6								6	0	6	6	0	NC	1
	LOZZA Eugenio		ITA	FIORENDI Antonella	ITA	Opel Kadett GSI	0-30 Squadra Corse	4	J2	N	2000		O60				6					6	0	6	6	0	NC	1
	REGAZZO Antonio		ITA	FRANCHETTO Manola	ITA	Fiat 131 Abarth Rally	Scuderia Palladio Historic ASD	3	GTS	4	2000		O60				6					6	0	6	6	0	NC	1
	RIVA Ruggero		ITA	BASAGNI Nico	ITA	Fiat Uno Turbo	Chimera Classic Motor	4	J2	N	2500		O60	6								6	0	6	6	0	NC	1
	SIMONI Sandro		ITA	ALIONI Mauro	ITA	Opel Kadett GTE	Team Bassano SSD a RL	3	TC	2	2000						6					6	0	6	6	0	NC	1
	SOAVE Fiorenza		ITA	ARDEMAGNI Veronica	ITA	Fiat Ritmo Abarth	Rally Club Team	4	J2	A	2000	F	O60				6					6	0	6	6	0	NC	1
113	MANNINO Francesco		ITA	TERRANOVA Rosario	ITA	Opel GT		2	GTS	4	2000			1		1,5	1					3,5	0	3,5	3,5	0	3,5	3
	PESSOT Fabio		ITA	PESSOT Andrea	ITA	Peugeot 205 Rallye	Millenium Sport Promotion	4	J2	A	1300			1	1,5		1					3,5	0	3,5	3,5	0	3,5	3
115	PIERANGIOLI Valter		ITA	BALDINI Michela	ITA	Ford Sierra Rs Cosworth	Proracing	4	J2	A	>2500		O60	1	1,5							2,5	0	2,5	2,5	0	NC	2

	ROSSI Gabriele		ITA	HANDEL Fabrizio	ITA	Ford Sierra Cosworth	Bluthunder Racing Italy	4	J2	A	>2500			1	1,5							2,5	0	2,5	2,5	0	NC	2
117	GIOVANNELLI Roberto		ITA	ROVERE Isabella	ITA	Porsche Carrera	Team Bassano SSD a RL	2	GTS	4	>2000		O60				2					2	0	2	2	0	NC	1
	"JANGER"		ITA	MONTEMEZZO Enrico	ITA	BMW M3	Palladio Historico	4	J2	A	2500		O60	1			1					2	0	2	2	0	NC	2
	MARGIOTTA Oscar		ITA	CATANIA Alessandro	ITA	Opel Kadett GTE	RO Racing	3	TC	2	2000						2					2	0	2	2	0	NC	1
120	ALTOPIANO Alfredo Salvatore		ITA	MANNINA Vincenzo Antonino	ITA	Opel Ascona 400	Island Motorsport	3	GTS	4	>2000		O60			1,5						1,5	0	1,5	1,5	0	NC	1
	AMATO Giuseppe		ITA	AMATO Gianmarco	ITA	Opel Kadett C GTE		3	TC	2	2000		O60			1,5						1,5	0	1,5	1,5	0	NC	1
	AVARA Mario		ITA	CILIA Giancarlo	ITA	Opel Kadett GSI 16V	Scuderia Sunbeam	4	J2	A	2000		O60			1,5						1,5	0	1,5	1,5	0	NC	1
	BUDRONI Tomaso		ITA	BUDRONI Francesco	ITA	PEUGEOT 309 GTI 16	A.S.D. TEAM AUTOSERVIC	4	J2	A	2000				1,5							1,5	0	1,5	1,5	0	NC	1
	CUNICO Gianfranco		ITA	PIROLLO Luigi	ITA	PORSCHE 911	ISLAND MOTORSPORT	2	GTS	4	>2000		O60		1,5							1,5	0	1,5	1,5	0	NC	1
	FULLONE Pierluigi		ITA	FAILLA Alessandro	ITA	BMW M3	Island Motorsport	4	J2	A	2500		U40			1,5						1,5	0	1,5	1,5	0	NC	1
	GIPPETTO Alfredo		ITA	PICONE LOMBARDINO Cinzia	ITA	Volkswagen Golf GTI	Team Bassano	3	TC	2	1600					1,5						1,5	0	1,5	1,5	0	NC	1
	LOMBARDO Angelo		ITA	CONSIGLIO Roberto	ITA	Porsche Carrera RS	Team Bassano	2	GTS	4	>2000		U40			1,5						1,5	0	1,5	1,5	0	NC	1
	LORRAI Mirco		ITA	MURGIA Eleonora	ITA	FIAT UNO 70 S	PORTO CERVO RACING TI	4	J2	A	1600		U40		1,5							1,5	0	1,5	1,5	0	NC	1
	MAGGIO Dario		ITA	SALOMONE DONGARRÀ Fran	ITA	Opel Corsa GSI		4	J2	A	1600					1,5						1,5	0	1,5	1,5	0	NC	1
	MISTRETTA Paolo Vito		ITA	CANGEMI Andrea	ITA	Renault 5 GT Turbo	Team Del Mago	4	J2	A	2500					1,5						1,5	0	1,5	1,5	0	NC	1
	OLIVA Letterio		ITA	BONAFEDE Giovanni	ITA	BMW 2002 TI	TEAM AUTOMOBILISTICO	1		U	>1600		O60		1,5							1,5	0	1,5	1,5	0	NC	1
	PLACA Gandolfo		ITA	IURETIG Miriam	ITA	Porsche 911 SC		3	T-GT	1-3	>2000					1,5						1,5	0	1,5	1,5	0	NC	1
	RIZZUTO Giosuè		ITA	RIZZUTO Fabio	ITA	Porsche Carrera RS	Island Motorsport	2	GTS	4	>2000					1,5						1,5	0	1,5	1,5	0	NC	1
	RUIU Pietro		ITA	ALICICCIO Arminio Mario	ITA	ALFA ROMEO 33 1.7 IE 16V	A.S.D. TEAM AUTOSERVIC	4	J2	N	2000		O60		1,5							1,5	0	1,5	1,5	0	NC	1
	STOCK Michael		GER	WEISS Gerhard	GER	PORSCHE 911	TEAM BASSANO S.S.D.A.R.I	3	GTS	4	>2000		O60		1,5							1,5	0	1,5	1,5	0	NC	1
	TERMINE Giuseppe		ITA	MUSSO Onofrio Sergio	ITA	Porsche Carrera RS	Island Motorsport	2	GTS	4	>2000					1,5						1,5	0	1,5	1,5	0	NC	1
	ZAFONTI Carmelo		ITA	ALESSI Mario	ITA	Opel Kadett GSI		4	J2	A	2000					1,5						1,5	0	1,5	1,5	0	NC	1
138	ANDREINI David		ITA	ANDREINI Sean	ITA	Autobianchi A112 Abarth		2	TC	2	1600		O60	1								1	0	1	1	0	NC	1
	ASTESANA Fulvio		ITA	MANDRILE Marina	ITA	Subaru Legacy	Meteco Corse	4	J2	A	>2500		O60	1								1	0	1	1	0	NC	1
	BORINI Enzo		ITA	SOFFRITTI Massimo	ITA	Opel Ascona	Biella Motor Team	3	TC	2	2000		O60	1								1	0	1	1	0	NC	1
	BOSCHETTI Alessandro		ITA	CORSO Luciano	ITA	Fiat 127 Sport	Omega A.S.D.	3	TC	2	1150						1					1	0	1	1	0	NC	1
	CALORE Giulio		ITA	MANNI Matteo	ITA	Opel Kadett GTE	ASD Club 91 Squadra Corse	3	TC	2	2000		O60				1					1	0	1	1	0	NC	1
	CANETTI Enrico		ITA	POLLINI Cristian	ITA	Opel Corsa Gsi	Team Bassano	4	J2	A	1600			1								1	0	1	1	0	NC	1
	CANTERI Matteo		ITA	VALBUSA Nicola	ITA	Ford Escort RS	Daytona Race ASD	2	TC	2	2000		U40				1					1	0	1	1	0	NC	1
	DE ANGELIS Alessio		ITA	ARENA Nicola	ITA	Fiat Ritmo 75	Team Bassano	3	TC	2	1600			1								1	0	1	1	0	NC	1
	D'ORLANDO Davide		ITA	CASELLA Fabio	ITA	Fiat Uno Turbo	Team Bassano SSD a RL	4	J2	A	2500						1					1	0	1	1	0	NC	1
	FANTEI Fausto Piero		ITA	SQUARCINI Riccardo	ITA	Alfasud Ti	Team Bassano	3	TC	2	1600		O60	1								1	0	1	1	0	NC	1
	FANTEI Tommaso		ITA	CALANDRONI Andrea	ITA	Volkswagen Golf Gti	Team Bassano	3	GTS	4	1600			1								1	0	1	1	0	NC	1
	FRANCHIN Marco Carlo		ITA	FRANCHIN Mattia	ITA	A:R: Alfetta GTV	Scuderia Palladio Historic ASD	3	TC	2	2000						1					1	0	1	1	0	NC	1
	MAIOLO Marco		ITA	PARACCHINI Maria Teresa	ITA	Porsche Carrera RS	Biella Motor Team	2	GTS	4	>2000		O60				1					1	0	1	1	0	NC	1
	MARSURA Bernardino		ITA	MENIN Massimiliano	ITA	Porsche Carrera	Team Bassano SSD a RL	2	GTS	4	>2000						1					1	0	1	1	0	NC	1
	MEGGIARIN Lisa		ITA	GALLOTTI Silvia	ITA	Fiat 127 CL	Team Bassano SSD a RL	3	TC	2	1150	F					1					1	0	1	1	0	NC	1
	NACLERIO Roberto		ITA	MOSCHENI Davide	ITA	Opel Ascona	Hawk Racing Club Srl	3	TC	2	2000		O60				1					1	0	1	1	0	NC	1
	PAOLETTI Michele		ITA	MANNARI Rossano	ITA	Renault 5 GT Turbo	Team Bassano	4	J1	N	>1600		O60	1								1	0	1	1	0	NC	1
	PESCARIN Maurizio		ITA	DE STEFANI Luca	ITA	Opel Kadett	ASD Club 91 Squadra Corse	3	TC	2	2000		O60				1					1	0	1	1	0	NC	1
	PIONER Maurizio		ITA	LOVISA Stefano	ITA	Opel Corsa GSI	Hawk Racing Club Srl	4	J2	A	1600		O60				1					1	0	1	1	0	NC	1
	PUTTI Fabio		ITA	CACCIN Gloria	ITA	Autobianchi A 112 Abarth	Hornet Corse ASD	3	TC	2	1150						1					1	0	1	1	0	NC	1
	REGAZZONI Claudio		ITA	COPPINI Luigi	ITA	Fiat 124 Special	Chimera Classic Motor	1		U	1600		O60	1								1	0	1	1	0	NC	1
	SCARIOT Umberto		ITA	SIMION Roberto	ITA	Lancia Rally 037	Team Bassano SSD a RL	4	J1	B	>1600		O60				1					1	0	1	1	0	NC	1
	SEGNANA Stefano		ITA	BERTOLDI Denis	ITA	Volkswagen Golf GTI	Team Bassano SSD a RL	3	TC	2	1600		U40				1					1	0	1	1	0	NC	1
	SERPELLONI Sebastiano		ITA	PETRIN Nicola	ITA	Ford Sierra Cosworth	Destra 4 SRL	4	J2	A	>2500						1					1	0	1	1	0	NC	1
	SOLDÀ Fabio		ITA	FRACASSO Massimo	ITA	BMW M3		4	J2	A	2500		O60				1					1	0	1	1	0	NC	1
	SORGATO Fabrizio		ITA	SCARAMUZZA Maurizio	ITA	Ford Sierra RS Cosworth	Scuderia Palladio Historic ASD	4	J2	A	>2500		O60				1					1	0	1	1	0	NC	1
	TEZZA Dennis		ITA	MERZARI Massimo	ITA	BMW M3	Pintarally Motorsport	4	J2	A	2500						1					1	0	1	1	0	NC	1
	VIOLA Filippo		ITA	BRESSAN Anna	ITA	Alfa Romeo 33	Team Bassano SSD a RL	4	J1	A	1600		U40				1					1	0	1	1	0	NC	1

CLASSIFICHE aggiornate al Valsugana Rally

ASSOLUTA

pos	EQUIPAGGIO	GR.	PUNTI	punti validi	VALLATE ARETINE	COSTA SMERALDA	VALSUGANA	LANA	CAMPAGNOLO	ELBA 1	ELBA 2	BRUNELLO
1	ZANELLI - ZANNI	2	47	47	16	19	12					
2	DE ROSA - DAL MASO	2	33	33	12	14	7					
3	DROANDI O. - TOBALDO	2	32	32	19	5	8					
4	MORINO - BARRERA	2	28	28	7	12	9					
5	BERGAMASCHI - SELLA	2	27	27	11	11	5					
5	GENTILE - TENDAS	2	27	27		16	11					
7	DALL'AVO - PIRAS/GABRIELLI	2	20	20	5	10	5					
8	PELLIZZARI - SCHAVO	2	19	19	14	5						
8	IMPERATO - FACCHINETTI/MEI	2	19	19	6	8	5					
8	FICHERA - PAGLIARO	2	19	19			19					
11	ORIELLA - MENGON	2	16	16			16					
12	NOCENTINI - TRIPI	2	15	15	8	7						
12	MEARINI - ACCIAI	2	15	15	10		5					
14	ZUCCARINI - GRECHI	2	14	14	9		5					
14	ARMELLINI - PINTON	2	14	14			14					
16	CAZZIOLATO G. - GARRUCCIUMINUZZO	2	10	10		5	5					
16	BECCHERLE L. - BENEDETTI	2	10	10			10					
18	VOLPI - MEI	2	9	9		9						
19	FUMAGALLI - BURLANDO	2	6	6		6						
19	BASSO - SANDRIN	2	6	6			6					
21	CORTELLAZZI - BUSATO	2	5	5	5							
21	DOMENIGHINI - CLAVEL	2	5	5		5						
21	RIBALDONE - TORRICELLI	2	5	5			5					
21	VEZZOLA - ABBATUCCI	2	5	5			5					
21	ALMICI - SIMONI	2	5	5			5					
21	CAZZIOLATO N. - BIANCOLIN	2	5	5			5					
21	SCOMAZZON - POLATO	2	5	5			5					
21	GRASSI - SOMENZI	2	5	5			5					
21	DROANDI I. - FORNASIERO	2	5	5			5					
21	SIVIERO - ROSA BERNARDINS	2	5	5			5					

TROFEO A112 ABARTH 2025 YOKOHAMA ...la leggenda continua

OVER 60

pos	PILOTA	PUNTI	punti validi	VALLATE ARETINE	COSTA SMERALDA	VALSUGANA	LANA	CAMPAGNOLO	ELBA 1	ELBA 2	BRUNELLO
1	ZANELLI FABRIZIO	43	43	11	16	16					
2	IMPERATO PAOLO	25	25	7	9	9					
3	DALL'AVO MARCOGINO	23	23	5	13	5					
4	CAZZIOLATO GIUSEPPE	18	18		5	13					
5	MEARINI FRANCESCO	14	14	9		5					
6	VOLPI ENRICO	11	11		11						
7	RIBALDONE MAURIZIO	11	11			11					
8	FUMAGALLI GINO	8	8		8						
9	DOMENIGHINI GIACOMO	5	5		5						
9	GRASSI FRANCESCO	5	5			5					

UNDER 28

pos	PILOTA	PUNTI	punti validi	VALLATE ARETINE	COSTA SMERALDA	VALSUGANA	LANA	CAMPAGNOLO	ELBA 1	ELBA 2	BRUNELLO
1	DE ROSA NICOLO'	26	24	9	8	9					
2	BERGAMASCHI LORENZO	18	18	7	6	5					
3	FICHERA ANDREA	13	11			13					
4	BECCHERLE - LUCA	11	9			11					
5	CORTELLAZZI LUCA	5	5	5							
5	CAZZIOLATO NICHOLAS	5	5			5					

4 MARCE

pos	PILOTA	PUNTI	punti validi	VALLATE ARETINE	COSTA SMERALDA	VALSUGANA	LANA	CAMPAGNOLO	ELBA 1	ELBA 2	BRUNELLO
1	IMPERATO - FACCHINETTI/MEI	26	26	6	9	11					
2	ZUCCARINI - GRECHI	20	20	7		13					
3	PELLIZZARI - SCHIAVO	16	16	11	5						
4	MEARINI - ACCIAI	14	14	9		5					
5	VOLPI - MEI	11	11		11						
6	FUMAGALLI - BURLANDO	7	7		7						
7	CAZZIOLATO G. - GARRUCCIUMINUZZO	5	5		5						
8	SCOMAZZON - POLATO	5	5			5					
8	CAZZIOLATO N. - BIANCOLIN	5	5			5					

GRUPPO A

pos	EQUIPAGGIO	PUNTI	punti validi	VALLATE ARETINE	COSTA SMERALDA	VALSUGANA	LANA	CAMPAGNOLO	ELBA 1	ELBA 2	BRUNELLO
1	BASSO – SANDRIN	**6**	**6**			**6**					

CLASSIFICA GENERALE 2025

MEMORY TROFEO RALLY STORICI 2025 NINO FORNACA

										TOT.
1	VALLE LUCA - BERTOGLIO CRISTIANA			16	22					38
2	SIMONI MARCO - GROSSO MATTEO	7	12	14						33
3	ASTESANA FULVIO - MANDRILE MARINA	8	24							32
4	"IL VALLI" - CIRILLO STEFANO		30							30
4	BERTINOTTI MARCO - RONDI ANDREA				30					30
4	LUISE MATTEO - FERRO MELISSA	2		28						30
4	MUSTI MATTEO - BIGLIERI CLAUDIO	30								30
8	COSTENARO GIORGIO - ZAMBIASI LUCIA	2		26						28
8	GRAGLIA BRUNO - BARBERO ROBERTO	10	18							28
8	MANO SERGIO - BIANCO VITTORIO		28							28
8	SALVINI ALBERTO - TAGLIAFERRI DAVIDE	28								28
12	BIANCO RICCARDO - VEZZARO CARLO	26								26
12	DELLADIO LORENZO - AGNESE GIOVANNI	2		24						26
12	PORTA PIER LUIGI - BARONE MAURIZIO	12	14							26
12	ROSSI PAOLO - GAIA DANIELE		26							26
16	LO PRESTI BENIAMINO - BENENTI AGOSTINO	24								24
17	BAGHIN GIANLUIGI - BARBIERO / ROSSI	2		20						22
17	DIANA ANGELO - GIANNONE GIACOMO	22								22
17	PASTRONE PAOLO - PIERI LUCA		22							22
17	VOLPINO FRANCO - ALBESANO SIMONA	20	2							22
21	AZZARI CLAUDIO - CHIODI LORENZO		20							20
22	BOTTAZZI ALESSANDRO - BARIANI LUIGI	18								18
22	PRINA MELLO LUCA - BOTTEGA SIMONE			18						18
22	QUESTI GIACOMO - MARINA GIOVANNI	16		2						18
25	GECCHELE ELENA - DAI FIORI GIULIA	4		12						16
25	NEROBUTTO TIZIANO - ZARAMELLA MATTEO			16						16
27	GIUDICELLI MASSIMO - MISCHI SIMONE	14								14
28	GIOVANNELLI ROBERTO - ROVERE ISABELLA			10						10
28	GOECKEL PETER - GOECKEL ELKE	2		8						10
28	MAIOLO MARCO - PARACCHINI MARIA TERESA		8	2						10
28	PROSDOCIMO STEFANO - PONTAROLLO DIEGO		10							10
32	CAPORALE ERMANNO - NAVILLOD HERVE			9						9
32	PARISI ANTONIO - D'ANGELO GIUSEPPE	9								9
34	BIANCO CESARE - CASAZZA STEFANO	4	2							6
34	MOLLO ROBERTO - CIRIO MARTINA		6							6
34	OLIVIERI ALESSANDRO - AMBROGI MARIANNA	6								6
37	PALMIERI GIULIANO - SORIANI CHRISTIAN	5								5
38	FERRON CLAUDIO - GAIONI VERONICA		4							4
38	MANNINO FRANCESCO - TERRANOVA ROSARIO	2		2						4
38	PERRONE BRUNO ANTONIO - DOMINI NICO	4								4
41	BORINI ENZO - SOFFRITTI MASSIMO	2								2
41	GALLIANO LAURA - CRAGNAZ LAURA		2							2
41	LENCI MAURO - ANGILETTA NICOLA		2							2
41	MEGGIARIN LISA - GALLOTTI SILVIA			2						2
41	PIERANGIOLI VALTER - BALDINI MICHELA	2								2
41	ROSSI GABRIELE - HANDEL FABRIZIO	2								2
41	ROSSI SANDRO - BRUNO FRANCO STEFANO		2							2
41	VILLANI STEFANO - LALOMIA LORENZO		2							2

CLASSIFICA MICHELIN TROFEO STORICO 2025

Pilota	Rally delle Vallate Aretine Storico	Rally Grappolo Storico	Rally Valsugana Storico	Rally Lana Storico	Rally Campagnolo Storico	Rally La Grande Corsa Storico	Rally Elba Storico	Rally Sanremo Storico	Rally Monti Savonesi Storico	Rally Lessinia Storico	Punti	Punti validi
MTS Classifica Assoluta												
VALLE Luca	*	14	16								30	**30**
CHIMINELLI Stefano	16	*	1								17	**17**
BIANCO Cesare	12	1	*								13	**13**
LORENZI Giovanni	1	2	8								11	**11**
MAIOLO Marco	*	10	1								11	**11**
GOECKEL Peter	1	*	2								3	**3**
AZZARI Claudio	*	16	*								16	
GIUDICELLI Massimo	14	*	*								14	
BAGHIN Gianluigi	*	*	14								14	
DEFILIPPI Arcangelo	*	12	*								12	
GIOVANNELLI Roberto	*	*	12								12	
CAPORALE Ermanno	*	*	10								10	
BOLOGNESI Mario	*	8	*								8	
STROLA Claudio	*	6	*								6	
ROMANO Giuseppe	*	*	6								6	
MALACARNE Diego	*	2	*								2	
FERRON Claudio	*	2	*								2	
FANTEI Fausto	1	*	*								1	
PAOLETTI Michele	1	*	*								1	
VILLANI Stefano	*	1	*								1	
ARRIGO Riccardo	*	1	*								1	
RIBERI Maurizio	*	1	*								1	
SEGNANA Stefano	*	*	1								1	
MTS Classe M1 fino 1150												
LORENZI Giovanni	1	8	6								15	**15**
STROLA Claudio	*	12	*								12	
MALACARNE Diego	*	10	*								10	
ARRIGO Riccardo	*	1	*								1	
BORLOTTI Simone	*	*	*								*	
COSTA Marino	*	*	*								*	
GANDOLFO Valter	*	*	*								*	
CRAVERO Mario	*	*	*								*	
MTS Classe M2 1150 – 1600												
GOECKEL Peter	1	*	8								9	**9**
GIUDICELLI Massimo	10	*	*								10	
CAPORALE Ermanno	*	*	10								10	
BOLOGNESI Mario	*	6	*								6	
FANTEI Fausto	1	*	*								1	
SEGNANA Stefano	*	*	1								1	
AIME Davide	*	*	*									
FRASSATI Gualtiero	*	*	*									
MARCON Paolo	*	*	*									

MTS Classe M3 1600 – 2000												
BIANCO Cesare	8	1	*								9	**9**
DEFILIPPI Arcangelo	*	14	*								14	
FERRON Claudio	*	12	*								12	
BAGHIN Gianluigi	*	*	8								8	
ROMANO Giuseppe	*	*	6								6	
VILLANI Stefano	*	1	*								1	
RIBERI Maurizio	*	1	*								1	
PAOLETTI Michele	1	*	*								1	
LABIANCA Cosimo	*	*	*								*	
TASSARA Andrea	*	*	*								*	
MTS Classe M4 oltre 2000												
VALLE Luca	*	8	12								20	**20**
CHIMINELLI Stefano	6	*	1								7	**7**
MAIOLO Marco	*	6	1								7	**7**
AZZARI Claudio	*	10	*								10	
GIOVANNELLI Roberto	*	*	10								10	
BASSO Giampaolo	*	*	*								*	
CANOVA Stefano	*	*	*								*	
LABOISSE Marc	*	*	*								*	

CLASSIFICA SPECIALE PORSCHE

	Vallate Aretine	**Grappolo**	**Valsugana**	**Lana**	**Campagnolo**	**La Grande corsa**	**Elba**	**Sanremo**	**Savonesi**	**Lessinia**	**PUNTI**	**PUNTI VALIDI**
1° Raggruppamento												
BIANCO Cesare	6	1	*								7	**7**
2° Raggruppamento												
CHIMINELLI Stefano	6	*	1								6	**7**
MAIOLO Marco	*	6	1								6	**7**
GIOVANNELLI Roberto	*	*	10								10	
BASSO Giampaolo	*	*	*								*	
3° Raggruppamento												
VALLE Luca	*	6	6								12	**12**
AZZARI Claudio	*	8	*								8	
LABOISSE Marc	*	*	*								*	

Gare valide

	Data	**Rally**	Località	
1	28 apr 1 mar	**Rally Vallate Aretine Storico**	Arezzo	AR
2	29 mar	**Rally Grappolo Storico**	San Damiano	AT
3	30-31 mag	**Rally Valsugana Storico**	Borgo Valsugana	TN
4	20-21 giugno	**Rally Lana Storico**	Biella	BI
5	18-19 luglio	**Rally Campagnolo Storico**	Isola Vicentina	VI
6	12-13 settembre	**Rally La Grande Corsa Storico**	Chieri	TO
7	26-27 settembre	**Rally Elba Storico**	Capoliveri	LI
8	17-18 ottobre	**Rally Sanremo Storico**	Sanremo	IM
9	9-10 novembre	**Rally Monti Savonesi Storico**	Albenga	SV
10	14-15 novembre	**Rally Lessinia Storico**	Verona	VR

14° RALLY LANA STORICO ELENCO ISCRITTI

Nr. G.	P	Q	Conduttore1	NAZ	Conduttore2	NAZ	Ragg	Periodo	Gr	Classe	Vettura	Scuderia
1			BERTINOTTI MARCO	ITA	RONDI ANDREA	ITA	2	H1	4	>2000	PORSCHE 911 RSR	RALLY & CO
2	A		MUSTI MATTEO	ITA	BIGLIERI CLAUDIO	ITA	2	H1	4	>2000	PORSCHE CARRERA RS	M.R.C. SPORT
3			SALVINI ALBERTO	ITA	TAGLIAFERRI DAVIDE	ITA	2	H1	4	>2000	PORSCHE 911 CARRERA RS	PALLADIO HISTORIC
4			NEGRI DAVIDE	ITA	COPPA ROBERTO	ITA	2	H1	4	>2000	PORSCHE 911 RSR	BIELLA CORSE
5			FIORAVANTI IVAN	ITA	VERCELLA MARCHESE ANNALISA	ITA	3	I	4	2000	FORD ESCORT RS	TEAM BASSANO
6	A		LUISE MATTEO	ITA	FERRO MELISSA	ITA	4	J2	A	2000	FIAT RITMO 130 ABARTH	TEAM BASSANO
7			VOLPATO ENRICO	ITA	SORDELLI SAMUELE	ITA	3	I	4	2000	FORD ESCORT RS	TEAM BASSANO
8			IL VALLI	ITA	CIRILLO STEFANO	ITA	4	J2	A	2500	BMW M3	RALLY & CO
9		O	RIMOLDI ROBERTO	ITA	CONSIGLIO ROBERTO	ITA	3	I	4	>2000	PORSCHE 911 SC	TEAM BASSANO
10		O	LO PRESTI BENIAMINO	ITA	STEFANI CRISTIAN	ITA	3	I	4	>2000	PORSCHE 911 SC	M.R.C. SPORT
11		O	PASETTO ORESTE	ITA	ROMANO CARLOTTA	ITA	2	H1	4	>2000	PORSCHE 911 RS	PRO ENERGY MOTORSPORT
12		O	SORDI ERMANNO	ITA	ZANELLA FLAVIO	ITA	4	J1	B	>1600	PORSCHE 911 SCRS	TEAM BASSANO
14		O	MARIOTTI RICCARDO	ITA	VALLINI PAOLO	ITA	4	J2	A	>2500	FORD SIERRA COSWORTH RS	PRORACING
15			BIANCO RICCARDO	ITA	ROSINA CRISTIANO	ITA	3	I	4	>2000	PORSCHE 911 SC	PALLADIO HISTORIC
16			DELLE COSTE LUCA	ITA	SANTI GIIULIANO	ITA	2	H1	2	2000	FORD ESCORT MK1 RS	RALLY & CO
18			MORI GIOVANNI	ITA	FROSINI MICHELE	ITA	4	J2	A	2500	BMW M3	
19		O	LENCI MAURO	ITA	CELLI RONNY	ITA	4	J2	A	2500	BMW M3	LADY TEAM
20			PRINA MELLO LUCA	ITA	BOTTEGA SIMONE	ITA	4	J2	A	2500	BMW M3	BIELLA CORSE
21		O	MGM	ITA	GROSSO CAROLA	ITA	3	I	4	>2000	PORSCHE 911	TEAM BASSANO
22			GASPERETTI FEDERICO	ITA	FERRARI FEDERICO	ITA	4	J2	A	2000	PEUGEOT 205 GTI 1.9	PISTOIA CORSE
23		O	TRICOMI NICOLA	ITA	LUSCO GIUSEPPE	ITA	2	H1	4	>2000	PORSCHE CARRERA RS	TEAM BASSANO
24			DIANA ANGELO	ITA	DI SALVO GIUSEPPE	ITA	4	J2	A	2500	BMW M3	ISLAND MOTORSPORT
25		O	ORESTANO LUIGI	ITA	ANZILIERO ALYSSA	ITA	2	H1	4	>2000	PORSCHE CARRERA RS	TEAM BASSANO
26	B TRZ	O	GUARDUCCI BRUNERO	ITA	BAZZANI MASSIMO	ITA	4	J2	A	2500	BMW M3	
27			FLORIO LUCA	ITA	BASILE ALESSIO	ITA	4	J2	A	2000	PEUGEOT 205 GTI 1.9	EQUIPE VITESSE
28		M	VALLE LUCA	ITA	BERTOGLIO CRISTIANA	ITA	3	I	4	>2000	PORSCHE 911	BIELLA MOTOR TEAM
29			PROSDOCIMO STEFANO	ITA	PONTAROLLO DIEGO	ITA	4	J1	B	>1600	PORSCHE CARRERA	BIELLA MOTOR TEAM
30		O	FRATTINI IVO	ITA	FRATTINI SARAH	ITA	4	J2	A	2500	BMW M3	BIELLA MOTOR TEAM
31			PASTRONE PAOLO	ITA	PIERI LUCA	ITA	4	J2	A	2500	BMW M3	METECO CORSE
32			GUERRINI NICOLA	ITA	TACCINI PIERO ERALDO	ITA	4	J2	A	>2500	FORD SIERRA COSWORTH 4X4	
33			CORINALDESI JORDAN	ITA	GENTILE ALDO	ITA	4	J2	A	>2500	LANCIA DELTA HF 4WD	EQUIPE VITESSE
34		O	ANDOLINA MICHELE	ITA	MORO LEO ALBERTO	ITA	4	J2	A	2000	LANCIA DELTA HF INTEGRALE 16V	BIELLA MOTOR TEAM
35		M	CANOVA STEFANO	ITA	ZANETTI MATTEO	ITA	3	I	4	>2000	AUDI QUATTRO	BIELLA MOTOR TEAM

14° RALLY LANA STORICO ELENCO ISCRITTI

Nr. G.	P	Q	Conduttore1	NAZ	Conduttore2	NAZ	Ragg	Periodo	Gr	Classe	Vettura	Scuderia
36		M/O	BAGHIN GIANLUIGI	ITA	ROSSI NICOLE	ITA	3	I	2	2000	ALFA ROMEO GTV	TEAM BASSANO
37		M/O	GIUDICELLI G.MASSIMO	ITA	BOTTEGA NICOLO'	ITA	3	I	2	1600	VOLKSWAGEN GOLF GTI	TEAM BASSANO
38			BOTTAZZI ALESSANDRO	ITA	BRUZZO ANISIA	ITA	4	J2	A	1600	OPEL CORSA GSI	RALLY & CO
39	B	O	PALMIERI GIULIANO	ITA	ZAMBIASI LUCIA	ITA	1	G1	U	>1600	PORSCHE 911 S	TEAM BASSANO
40	B TRZ	M/O	AZZARI CLAUDIO	ITA	CHIODI LORENZO	ITA	3	H2	4	>2000	PORSCHE 911 SC	TEAM BASSANO
41		O	BERGO CLAUDIO	ITA	COLOMBO ALESSANDRO	ITA	4	J2	A	>2500	TOYOTA CELICA GT FOUR	BIELLA MOTOR TEAM
42		M	MAIOLO MARCO	ITA	PARACCHINI MARIA TERESA	ITA	2	H1	4	>2000	PORSCHE 911 RSR	BIELLA MOTOR TEAM
43			LANFRANCHINI SIMONE	ITA	PANIZZA SABRINA	ITA	3	I	4	1600	FIAT X19	RALLY & CO
44			CANETTI ENRICO	ITA	SOFFRITTI MASSIMO	ITA	4	J2	A	1600	OPEL CORSA GSI	TEAM BASSANO
45		F	MEGGIARIN LISA	ITA	GALLOTTI SILVIA	ITA	3	I	2	1150	FIAT 127 CL	TEAM BASSANO
46		U	SBALCHIERO STEFANO	ITA	IURETIG MIRIAM	ITA	3	H2	2	1150	FIAT 127	RALLY TEAM SRL
47		M/O	CRAVERO MARIO	ITA	RICCA ODDINO	ITA	3	I	2	1150	FIAT 127	METECO CORSE
48		M/O	BOLOGNESI MARIO	ITA	ARIES ROLANDO	ITA	4	J2		1300	PEUGEOT 205 RALLYE	HRT CORSE
49			SALIN NICOLA	ITA	COVA GIULIA	ITA	1	G1	U	>1600	PORSCHE 911S	TEAM BASSANO
50		M	VILLANI STEFANO	ITA	LALOMIA LORENZO	ITA	3	I	2	2000	OPEL KADETT C-GTE	NOVARA CORSE
51			FERRERO LUCA	ITA	RODIGHIERO MATTIA	ITA	4	J2	A	>2500	FORD SIERRA COSWORTH RS	RALLY & CO
52			COLLURA GIUSEPPE	ITA	BOLLETTA DENISE	ITA	4	J2	N	>2000	LANCIA DELTA HF INTEGRALE 16V	BIELLA MOTOR TEAM
53			ALA RICCARDO	ITA	PIANO ANDREA	ITA	4	J2	A	>2500	FORD SIERRA COSWORTH RS	ALMA RACING
54		O	MARCHETTO STEFANO	ITA	MARCHETTO BEATRICE	ITA	2	H1	2	2000	OPEL ASCONA	METECO CORSE
55			BUTTI RUSCA IVAN	SUI	RICCIARDI GIUSEPPE	SUI	3	I	2	2000	OPEL ASCONA B 1.9 SR	SQADRA CORSE QUADRIFOGLIO
56			GRIFFA MICHELE	ITA	CISCATO PAOLO	ITA	4	J2	N	>1600	RENAULT R5 GT TURBO	
57		O	BERETTA ALBERTO UGO FELICE	ITA	AGNESE GIOVANNI	ITA	3	I	4	>2000	PORSCHE 911 SC	SCUDERIA MILANO AUTOSTORICHE
58		O	FERRARI MASSIMO	ITA	PASTORINO MATTIA	ITA	3	I	4	>2000	PORSCHE 911 SC	METECO CORSE
59			GEIST JURGEN	AUT	KRAL JOSEF	CZE	4	J1	B	>1600	OPEL MANTA 400	
70			MARZATICO PAOLO	ITA	FERRARI FEDERICO	ITA	2	H1	4	>2000	PORSCHE CARRERA RS	MIRABELLA MILLE MIGLIA
71		O	RIZZI MIRCO	ITA	COLACICCO SIMONE	ITA	3	I	2	2000	OPEL KADETT C/GTE	NOVARA RALLY GROUP
72			TESIO FEDERICO	ITA	TORTONE ERALDO	ITA	4	J2	A	2000	PEUGEOT 205 GTI 1.9	METECO CORSE
73		M/O	DAVIS	ITA	AVERNA GIOVANNI	ITA	3	I	2	2000	BMW 320I	ISLAND MOTORSPORT
74		M/O	ROMANO GIUSEPPE	ITA	BATTAGLIN ERMANNO	ITA	2	H1	4	2000	LANCIA BETA COUPE'	P.S. START A.S.D.
75		O	LOZZA EUGENIO	ITA	FIORENDI ANTONELLA	ITA	4	J2	N	2000	OPEL KADETT GSI	
76			NOFRI LORENZO	ITA	VARALE PATRICK	ITA	2	H1	4	2000	FORD ESCORT MK1 RS2000	RALLY & CO
77		O	BORINI ENZO	ITA	CIANCIA MERCANDINO NICOLO'	ITA	3	I	2	2000	OPEL ASCONA B 2.0	BIELLA MOTOR TEAM
78		M	STROLA CLAUDIO	ITA	TICLI DAVIDE	ITA	3	I	2	1300	FIAT 127	NOVARA RALLY GROUP
79			PIRALI GIONATA	ITA	CORREGGIA ELEONORA	ITA	4	J2	A	1600	PEUGEOT 205 GTI 1.6	BIELLA MOTOR TEAM
80			MARGARITO PAOLO	ITA	ACCAROLI MARCO	ITA	3	H2	2	1150	FIAT 127 SPORT 70HP	DESTRA 4 SRL
81		M	BORLOTTI SIMONE	ITA	BEVIACQUA SIMONE	ITA	3	I	2	1150	FIAT 127	PROMOTOR
82		M	AIME DAVIDE	ITA	MAROCCO DANIELA	ITA	4	J2	A	1300	PEUGEOT 205 RALLYE	

14° RALLY LANA STORICO ELENCO ISCRITTI

Nr. G.	P	Q	Conduttore1	NAZ	Conduttore2	NAZ	Ragg	Periodo	Gr	Classe	Vettura	Scuderia
83		O	ASTESANA FULVIO	ITA	MANDRILE MARINA	ITA	4	J2	A	>2500	SUBARU LEGACY	METECO CORSE
84		M/O	FERRON CLAUDIO	ITA	GAIONI VERONICA	ITA	3	I	2	2000	OPEL KADETT GTE	METECO CORSE
85			SIMONI MARCO	ITA	GROSSO MATTEO	ITA	4	J2	A	1300	PEUGEOT 205 RALLYE	TEAM BASSANO
86		O	PORTA PIER LUIGI	ITA	BARONE MAURIZIO	ITA	3	I	4	2000	FORD ESCORT MK2	RALLY & CO
87			FERRARIS LUCA	ITA	FIORI MARTINA	ITA	4	J2	A	2000	PEUGEOT 205 GTI 1.9	BIELLA MOTOR TEAM
88			PALAZZOLO SERGIO	ITA	CAPPELLO CARMELO	ITA	4	J2	A	2000	OPEL KADETT GSI 16V	ISLAND MOTORSPORT
89		F/O	SOAVE FIORENZA	ITA	ARDEMAGNI VERONICA	ITA	4	J1	A	2000	FIAT RITMO ABARTH 130 TC	
90		O	PERRONE BRUNO ANTONIO	ITA	GUELPA ROSSETTO CORRADO	ITA	4	J1	A	1600	PEUGEOT 205 GTI	NOVARA CORSE
91		O	BERTONA EDMONDO	ITA	CLERICO PAOLO	ITA	4	J2	A	1600	HONDA CIVIC VTI	NOVARA CORSE
92		M	LORENZI GIOVANNI	ITA	MAGRINI FRANCESCO	ITA	3	I	2	1150	FIAT 127 SPORT	
93		O	CORSI ALBERTO	ITA	GENARO ARIANNA	ITA	3	I	2	1150	A112 ABARTH	BIELLA MOTOR TEAM
94		F	GECCHELE ELENA	ITA	DAI FIORI GIULIA	ITA	2	H1	4	2000	FIAT 124 SPORT	TEAM BASSANO
95		M/O	GIOVANNELLI ROBERTO	ITA	ROVERE ISABELLA	ITA	2	H1	3	>2000	PORSCHE CARRERA RS	TEAM BASSANO
96		O	RICHIARDONE DANIELE	ITA	CAIRATI MAURO	ITA	4	J2	A	>2000	PORSCHE 911	
97		O	CORTESE DANILO	ITA	QUAGLIA CLAUDIO	ITA	4	J1	A	>2500	LANCIA DELTA 4WD	METECO CORSE
98		O	GAIETTO BRUNO	ITA	AVAGNINA SARAH	ITA	4	J2	A	2000	FIAT RITMO ABARTH 130 TC	BIELLA CORSE
99			DIMARCO MICHELE	ITA	PRAZZOLI SARA	ITA	3	I	2	1150	FIAT 127 CL	ALMA RACING
100		F	GIORDANO ESMERALDA	ITA	VARALLA TERESA	ITA	4	J2	N	1600	OPEL CORSA GSI	METECO CORSE
101		M	BIANCO CESARE	ITA	CASAZZA STEFANO	ITA	1	G1	U	>1600	PORSCHE 911 S	TEAM BASSANO
102			SECCO ALBERTO	ITA	BUFFA NICOLO'	ITA	4	J2	A	2000	VOLKSWAGEN GOLF GTI	BIELLA MOTOR TEAM
103		O	MARTINO ALBERTO	ITA	TOVAGLIERI ROBERTO	ITA	4	J2	A	1600	OPEL CORSA GSI	NOVARA RALLY GROUP
104		O	CLERICO PRIMINO	ITA	FRIAGLIA ENRICO	ITA	4	J2	A	2000	PEUGEOT 309 GTI	BIELLA MOTOR TEAM
105		O	MINA MASSIMO	ITA	TERRIBILE WALTER	ITA	2	H1	2	1600	FIAT 124 ST	
106			ARGENTIN CLAUDIO	ITA	ARGENTIN MARCO	ITA	3	J1	A	2000	FIAT UNO TURBO I.E.	
107		O	MOLLO ROBERTO	ITA	CIRIO MARTINA	ITA	4	J2	A	2000	CITROEN AX GTI	METECO CORSE
108		M	TASSARA ANDREA MARIO	ITA	MASSA ENRICO	ITA	3	I	2	2000	OPEL ASCONA B 2.0 S	METECO CORSE
109			BOCCATO VLADI	ITA	FAVARO CHRISTIAN	ITA	4	J2	A	2000	PEUGEOT 205 1.9	C.F.F. MOTORSPORT SSD
110		O	TOTINO ROBERTO	ITA	AIMONINO VALENTINA	ITA	4	J2	A	2000	RENAULT CLIO WILLIAMS	
111			TARROCO LORENZO	ITA	DEROSA ELISA	ITA	4	J2	A	2000	PEUGEOT 309 GTI	V-MAT RACING SRL
112			BIZZINI GIANLUCA	ITA	ROSSO ILVO	ITA	4	J2	A	2000	OPEL KADETT GSI 16V	PRO ENERGY MOTORSPORT
113			BODO SANDRO	ITA	MAZZUCHIN ANDREA	ITA	3	I	4	2000	LANCIA BETA MONTECARLO	TEAM BASSANO
114			CAFFARENA ALBERTO	ITA	BLUA MARCO	ITA	4	J1	A	2000	FIAT 131 RACING	
115		O	NARDI GIANCARLO	ITA	COSTA PAOLA	ITA	4	J2	A	1300	PEUGEOT 205 RALLYE	TEAM BASSANO
116			PERLA ANDREA	ITA	SALTARELLA DOMENICO	ITA	4	J2	A	1300	PEUGEOT 205 RALLYE	BIELLA MOTOR TEAM
117			SARTORIS DAVIDE	ITA	COLOMBO EMANUELE	ITA	4	J2	A	1300	PEUGEOT 205 RALLYE	HRT CORSE
118		U	SECCO EDOARDO	ITA	STEFFANI ROBERTA	ITA	4	J2	A	1300	PEUGEOT 205 RALLYE	BIELLA MOTOR TEAM
119		O	ALESSANDRO SAVERIO	ITA	BOTTEGA PIERO ERALDO	ITA	4	J2	A	1600	OPEL CORSA GSI	BIELLA MOTOR TEAM

14° RALLY LANA STORICO ELENCO ISCRITTI

Nr. G.	P	Q	Conduttore1	NAZ	Conduttore2	NAZ	Ragg	Periodo	Gr	Classe	Vettura	Scuderia
120			PINNA SIMONE	ITA	BOTTAN FRANCO	ITA	2	H1	2	1150	FIAT 127	ALMA RACING
121			PASINI DANIELE	ITA	ANTONIOLI GIULIANO	ITA	4	J1	A	1300	AUTOBIANCHI A112 ABARTH	DIMENSIONE CORSE S.S.D. A.R.L.
122		O	TURCHI PIETRO	ITA	BORELLA DANIELA	ITA	1	G1	U	>1600	FIAT 125 S	TEAM BASSANO

TROFEO A112

201		O	ZANELLI FABRIZIO	ITA	ZANNI CLAUDIO	ITA	3	I	2	1150	A112 ABARTH	MOTORACING
202		U	DE ROSA NICOLO'	ITA	DAL MASO MARTINA	ITA	3	I	2	1150	A112 ABARTH	TEAM BASSANO
203			MORINO MARCELLO	ITA	BARRERA MASSIMO	ITA	3	I	2	1150	A112 ABARTH	TEAM BASSANO
204		U	BERGAMASCHI LORENZO	ITA	SELLA FLAVIO	ITA	3	I	2	1150	A112 ABARTH	SCALIGERA RALLY
205			DALL'AVO MARCOGINO	ITA	PIRAS MANUEL	ITA	3	I	4	1150	A112 ABARTH	PROMO SERVICE TEAM
206		U	CORTELLAZZI LUCA	ITA	BUSATO FEDERICO	ITA	3	I	2	1150	A112 ABARTH	TENJOB
207		O	DOMENIGHINI GIACOMO	ITA	CLAVEL HERMANN	ITA	3	I	2	1150	A112 ABARTH	TEAM BASSANO
208		O	RIBALDONE MAURIZIO	ITA	TORRICELLI MASSIMO	ITA	3	I	2	1150	A112 ABARTH	TEAM BASSANO
209			BARBERA ROBERTO	ITA	BARBERA FRANCESCA	ITA	3	I	2	1150	A112 ABARTH	BIELLA 4 RACING
210		O	IMPERATO PAOLO	ITA	FONTANA LORENZO	ITA	3	I	2	1150	A112 ABARTH	TEAM BASSANO
211		O	VOLPI ENRICO GIOVANNI	ITA	MEI VITTORIANO	ITA	3	I	2	1150	A112 ABARTH	TEAM BASSANO
212		O	FUMAGALLI GINO	ITA	BURLANDO EMILIO	ITA	3	I	2	1150	A112 ABARTH	TEAM BASSANO

CLASSICHE

301			MANO SERGIO	ITA	PISTORESI STEFANO	ITA	CL	KC	KIT CAR	2000	RENAULT CLIO MAXI KIT	METECO CORSE
302			AVANDERO STEFANO	ITA	TRICOLI GIUSEPPE	ITA	CL	KRC	WRC	>2000	SUBARU IMPREZA WRC	SQUADRA CORSE CITTA' DI PISA
303			FRANCHINI ANDREA	ITA	CALUFETTI TIZIANO	ITA	CL	K	A	>2000	MITSUBISHI LANCER EVO6	CALIBRA
304		O	CAPORALE ERMANNO	ITA	NAVILLOD HERVE	ITA	CL	K	A	>2000	FORD ESCORT COSWORTH	BIELLA CORSE
305		O	DE FRANCESCO PAOLO	ITA	CERUTTI MAURIZIO	ITA	CL	K	A	>2000	MITSUBISHI LANCER EVO6 RS	RALLY NEW TURBO MARK
306			MOSSO ROBERTO	ITA	MOSSO MONICA	ITA	CL	K	A	>2000	MAZDA 323 4WD	METECO CORSE

ALBO D'ORO

1° RALLY LANA STORICO – 2011

Vincitori assoluti: Ormezzano – Cassina su Porsche 911 RS
Vincitori 1° Raggruppamento: Ubertino – Scardoni su Porsche 911 S
Vincitori 2° Raggruppamento: Ormezzano – Cassina su Porsche 911 RS
Vincitori 3° Raggruppamento: Trelles – Del Buono su Porsche 911 SC

2° RALLY LANA STORICO – 2012

Vincitori assoluti: Negri - Coppa su Porsche 911 RS
Vincitori 1° Raggruppamento: Ubertino – Gallo su Porsche 911 S
Vincitori 2° Raggruppamento: Negri - Coppa su Porsche 911 RS
Vincitori 3° Raggruppamento: Da Zanche – Belfiore su Porsche 911 RS

3° RALLY LANA STORICO – 2013

Vincitori assoluti: Negri - Coppa su Porsche 911 RS
Vincitori 1° Raggruppamento: Parisi – D'Angelo su Porsche 911 S
Vincitori 2° Raggruppamento: Negri - Coppa su Porsche 911 RS
Vincitori 3° Raggruppamento: Musti – Biglieri su Porsche 911 SC

4° RALLY LANA STORICO – 2014

Vincitori assoluti: "Pedro" – Baldaccini su Lancia Rally 037
Vincitori 1° Raggruppamento: Zampaglione – Consiglio su Porsche 911 S
Vincitori 2° Raggruppamento: Montini N.– Belfiore su Porsche 911 RSR
Vincitori 3° Raggruppamento: Montini R. – Zoanni su Porsche 911 SC
Vincitori 4° Raggruppamento: "Pedro" – Baldaccini su Lancia Rally 037

5° RALLY LANA STORICO – 2015

Vincitori assoluti: Bianchini – Rossini su Lancia Rally 037
Vincitori 1° Raggruppamento: Rimoldi – Mantovani su Porsche 911 S
Vincitori 2° Raggruppamento: Montini N.– Belfiore su Porsche 911 RSR
Vincitori 3° Raggruppamento: Fioravanti – Torricelli su Ford Escort RS
Vincitori 4° Raggruppamento: Bianchini – Rossini su Lancia Rally 037

6° RALLY LANA STORICO – 2016

Vincitori assoluti: Da Zanche – De Luis su Porsche 911 RS
Vincitori 1° Raggruppamento: Capsoni – Zambiasi su Alpine Renault A110
Vincitori 2° Raggruppamento: Da Zanche – De Luis su Porsche 911 RS
Vincitori 3° Raggruppamento: Rossi – Imerito su Porsche 911 SC
Vincitori 4° Raggruppamento: Giombini – Cirillo su Lancia Rally 037

7° RALLY LANA STORICO – 2017

Vincitori assoluti: "Lucky" – Pons su Lancia Delta Integrale 16V
Vincitori 1° Raggruppamento: Dell'Acqua - Paganoni su Porsche 911 S
Vincitori 2° Raggruppamento: Negri - Coppa su Porsche 911 RS
Vincitori 3° Raggruppamento: Fioravanti – Torricelli su Ford Escort RS
Vincitori 4° Raggruppamento: Lucky" – Pons su Lancia Delta Integrale 16V

8° RALLY LANA STORICO – 2018

Vincitori assoluti: "Lucky" – Pons su Lancia Delta Integrale 16V
Vincitori 1° Raggruppamento: Dell'Acqua - Galli su Porsche 911 S
Vincitori 2° Raggruppamento: Bertinotti - Rondi su Porsche 911 RS
Vincitori 3° Raggruppamento: Fioravanti – Pieri su Ford Escort RS
Vincitori 4° Raggruppamento: Lucky" – Pons su Lancia Delta Integrale 16V

9° RALLY LANA STORICO – 2019

Vincitori assoluti: Da Zanche – De Luis su Porsche 911
Vincitori 1° Raggruppamento: Parisi – D'Angelo su Porsche 911 S
Vincitori 2° Raggruppamento: Bertinotti - Rondi su Porsche 911 RS
Vincitori 3° Raggruppamento: Fioravanti – Canepa su Ford Escort RS
Vincitori 4° Raggruppamento: Da Zanche – De Luis su Porsche 911 SC

10° RALLY LANA STORICO – 2021

Vincitori assoluti: Bertinotti - Rondi su Porsche 911 RS
Vincitori 1° Raggruppamento: Salin - Protta su Porsche 911 S
Vincitori 2° Raggruppamento: Bertinotti - Rondi su Porsche 911 RS
Vincitori 3° Raggruppamento: Fioravanti – Canepa su Ford Escort RS
Vincitori 4° Raggruppamento: Pinzano – Passone su Subaru Legacy

11° RALLY LANA STORICO – 2022

Vincitori assoluti: Lombardo - Consiglio su Porsche 911 RS
Vincitori 1° Raggruppamento: Parisi – D'Angelo su Porsche 911 S
Vincitori 2° Raggruppamento: Lombardo - Consiglio su Porsche 911 RS
Vincitori 3° Raggruppamento: Fioravanti – Vercella Marchese su Ford Escort RS
Vincitori 4° Raggruppamento: Bertinotti - Rondi su Porsche 911 SC

12° RALLY LANA STORICO – 2023

Vincitori assoluti: Musti - Biglieri su Porsche 911 RS
Vincitori 1° Raggruppamento: Palmieri - Zambiasi su Porsche 911 S
Vincitori 2° Raggruppamento: Musti - Biglieri su Porsche 911 RS
Vincitori 3° Raggruppamento: Fioravanti – Vercella Marchese su Ford Escort RS
Vincitori 4° Raggruppamento: Negri – Coppa su Lancia Delta Integrale 16V

13° RALLY LANA STORICO – 2024

Vincitori assoluti: Bertinotti - Rondi su Porsche 911 RS
Vincitori 1° Raggruppamento: Palmieri - Zambiasi su Porsche 911 S
Vincitori 2° Raggruppamento: Bertinotti - Rondi su Porsche 911 RS
Vincitori 3° Raggruppamento: Fioravanti – Vercella Marchese su Ford Escort RS
Vincitori 4° Raggruppamento: Pinzano – Zegna su BMW M3