Automobile Club d'Italia SPORT

Con il patrocinio di AC BIELLA

sara ti assicura

REGIONE PIEMONTE

ITALIA CONI

Provincia di Biella

Città di Biella

Campionato Italiano Rally Auto Storiche

Biella 23/24 Giugno 2023

12° Rally LANA storico

TROFEO IMPIANTI CORINALDESI

PRESS BOOK

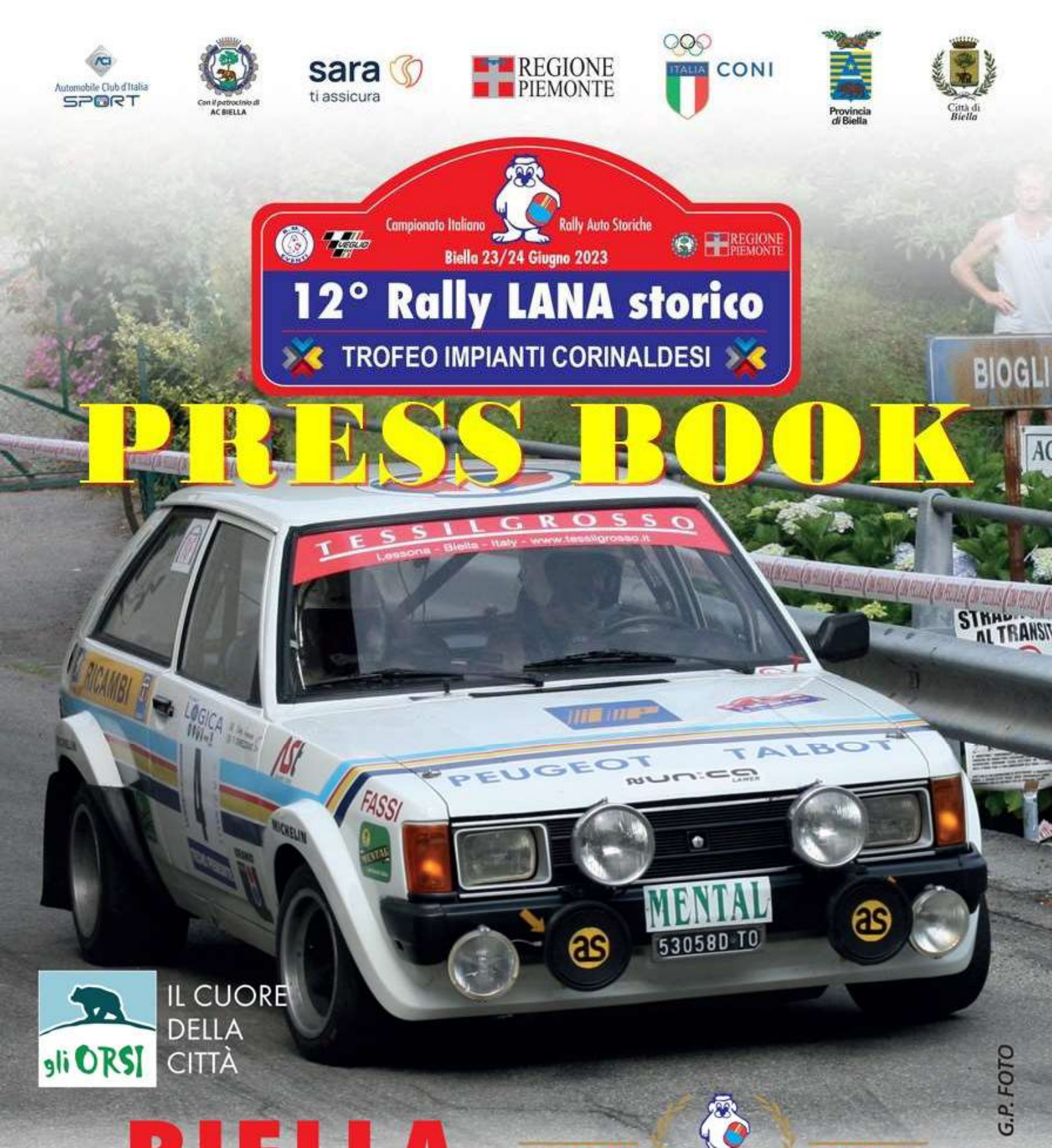

G.P. FOTO

gli ORSI IL CUORE DELLA CITTÀ

BIELLA

1973 Rally LANA 2023

23 - 24 giugno 2023

www.rallylanastorico.it

TROFEO A112 ABARTH 2023 ...le leggende continua

MTS TROFEO STORICO

Rally Campionato Italiano Auto Storiche

TUF

nwr cup

Biella, giugno 2023

Alla cortese attenzione dei colleghi,

il Press Book è stato realizzato dal responsabile dell'ufficio stampa e vi potrete trovare le seguenti informazioni:

- **Orari sala stampa e recapiti**
- **Programma della gara**
- **Tabella Tempi e Distanze**
- **Mappa generale del Rally**
- **Mappe dettagliate delle Prove Speciali**
- **Elenco iscritti**
- **Albo d'oro**
- **Classifiche Campionati e Trofei**
- **Eventuali informazioni di carattere generale**

Il personale della sala stampa è a Vostra disposizione per qualsiasi informazione e vi augura buon lavoro.

Un cordiale saluto!

UBICAZIONE E ORARI SALA STAMPA

Venerdì 23 giugno dalle 14 alle 20

Sabato 24 giugno dalle 8 alle 20

presso Agorà Hotel, Viale Lamarmora - Biella

Andrea Zanovello 335 6330756

Andrea Zanovello via Martiri della Libertà, 108 30038 Spinea (VE) p.iva 03952550279

tessera 178488 dell'Ordine dei Giornalisti del Veneto tessera Media Acisport n.96

www.azetamedia.com andrea@azetamedia.com +39 335 6330756

Campionato Italiano Rally Auto Storiche

Biella 23/24 Giugno 2023

12° Rally LANA storico

Rally - Regolarità Media - Regolarità Sport

PROGRAMMA

Apertura iscrizioni:	23/05/2023 ore 08:00
Chiusura iscrizioni:	18/06/2023 ore 24:00
Distribuzione Road-Book:	Biella "Agorà Palace Hotel" via Lamarmora 13/A 17/06/2023 ore 09:00 – 15:00
Ricognizioni:	17/06/2023 ore 09:30 – 16:30 23/06/2023 ore 09:00 – 13:00
Verifiche sportive:	Biella – "Agorà Palace Hotel" via Lamarmora 13/A 23/06/2023 ore 13:30 – 19:30 seguiranno orari di convocazione
Verifiche tecniche:	Biella – Piazza Silvio Cerruti (Città Studi) 23/06/2023 ore 14:00 – 20:00 seguiranno orari di convocazione
Partenza:	Biella – Centro commerciale "Gli Orsi" 24/06/2023 ore 8:30
Arrivo:	Biella – Centro commerciale "Gli Orsi" 24/06/2023 ore 17:20
Premiazioni:	Biella – Centro commerciale "Gli Orsi" 24/06/2023

www.rallylanastorico.it - info@rallylanastorico.it 338 3864210 - 392 4928550 - 335 6399315

Logistica
CITTA' di BIELLA

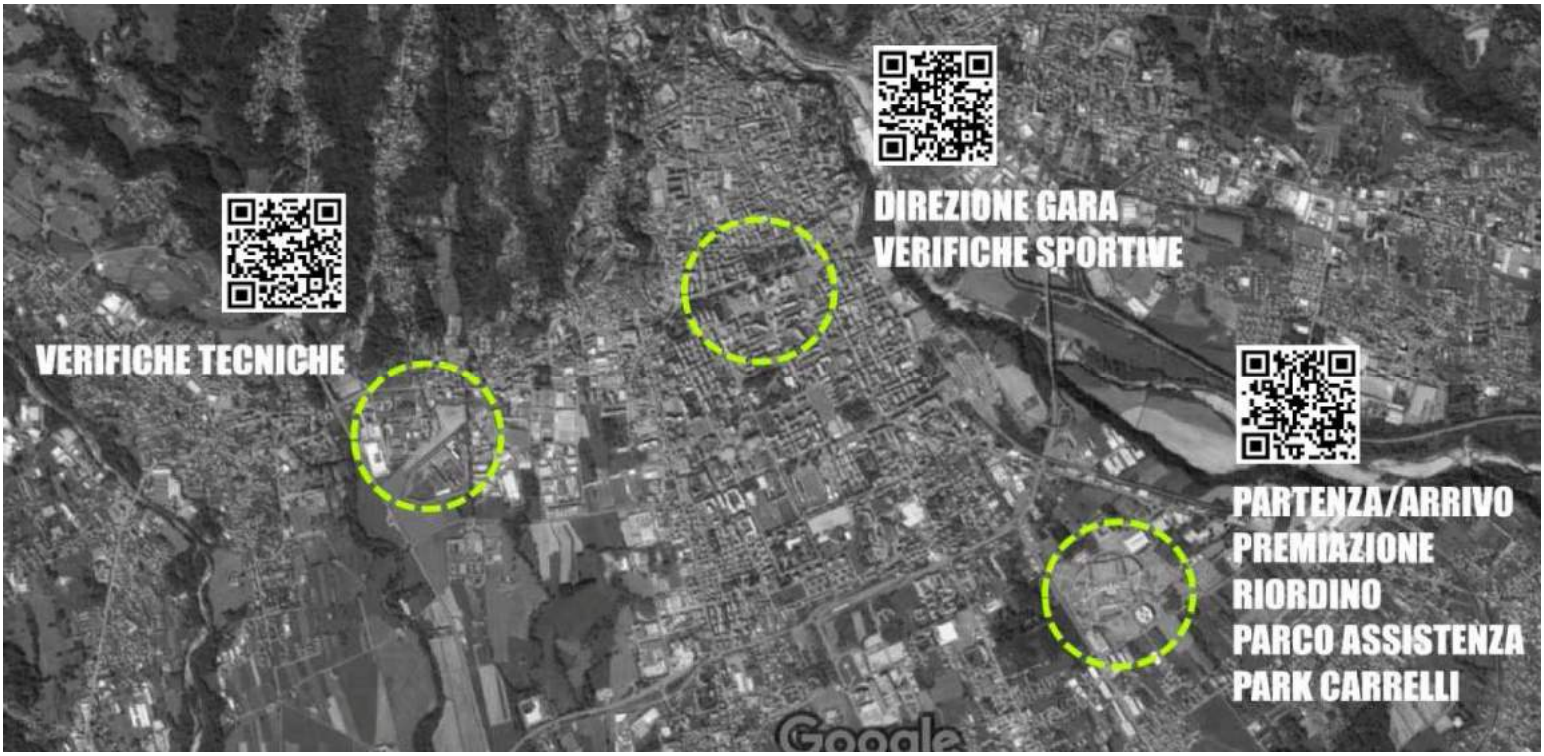

DIREZIONE GARA
VERIFICHE SPORTIVE : "Agorà Palace Hotel" Via Lamarmora 13a

PARTENZA
ARRIVO
PREMIAZIONE
RIORDINO
PARCO ASSISTENZA
PARCHEGGIO CARRELLI : Centro Commerciale "Gli Orsi" Viale Modugno 3b

VERIFICHE TECNICHE : Piazza Silvio Cerruti

Logistica
Centro Commerciale "GLI ORSI"

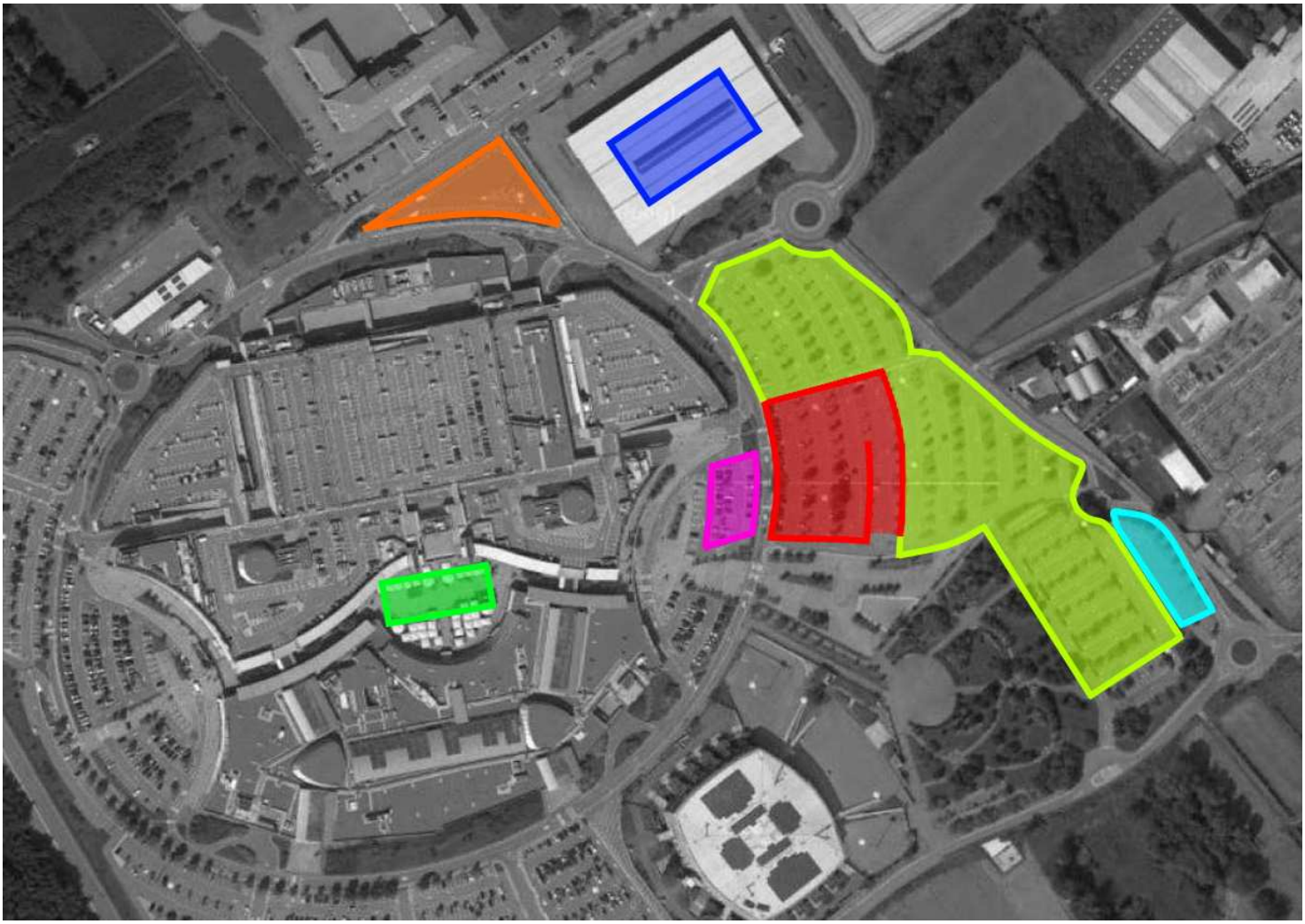

Zona Rossa: RIORDINO/PARCO CHIUSO
Zona Gialla: PARCO ASSISTENZA
Zona Azzurra: REFUELING
Zona Verde: PALCO PARTENZA/PREMIAZIONE
Zona Blu: ARRIVO
Zona Viola: AREA GOMMISTI
Zona Arancio: PARCHEGGIO CARRELLI

Campionato Italiano Rally Auto Storiche

Biella 23/24 Giugno 2023

12° Rally LANA storico

Rally - Regolarità Media - Regolarità Sport

sabato 24 giugno 2023

Settore	CO PS	Località	Km PS	Km TR	Km TOT	Tempo Imposto	Media	1a Vettura	Sezione
1	0	Biella "Gli Orsi" - PARTENZA						8:30	1
	1	Violetto		21,20	21,20	0:33'	38.5	9:03	
2	***PS 1***	***CAMPORE***	***12,10***			0:04'		***9:07***	
	2	Baltigati		3,81	15,91	0:25'	38.1	9:32	
3	***PS 2***	***BALTIGATI***	***13,12***			0:04'		***9:36***	
	2A	Pray - RIORDINO IN		2,11	15,23	0:26'	35.1	10:02	
4		*RIORDINO 1 - Pray Via Leopardi*				0:20'			
5	2B	Pray - RIORDINO OUT						10:22	2
	ZSR1	Pray	***(25,22)***	(27,26)	(52,48)				
	ZR1	Pray	28,54	34,78	63,32	Distanza prossima ZR			
	3	Romanina		15,19	15,19	0:31'	29.4	10:53	
6	***PS 3***	***ROMANINA***	***19,29***			0:04'		***10:57***	
	4	Ronco Biellese		4,98	24,27	0:38'	38.3	11:35	
7	***PS 4***	***RONCO***	***9,25***			0:04'		***11:39***	
	4A	Biella "Gli Orsi" - RIORDINO IN		14,61	23,86	0:46'	31.1	12:25	
8		*RIORDINO 2 - Biella "Gli Orsi"*				0:40'			
9	4B	Biella "Gli Orsi" - RIORDINO OUT/ASS. IN						13:05	3
	A	*ASSISTENZA - Biella "Gli Orsi"*	***(28,54)***	(34,78)	(63,32)	0:35'			
10	4C	Biella "Gli Orsi" - ASSISTENZA OUT						13:40	
	ZR2	Biella "Gli Orsi"	25,22	27,26	52,48	Distanza prossima ZR			
	5	Violetto		20,44	20,44	0:38'	32.2	14:18	
11	***PS 5***	***CAMPORE***	***12,10***			0:04'		***14:22***	
	6	Baltigati		3,81	15,91	0:25'	38.1	14:47	
12	***PS 6***	***BALTIGATI***	***13,12***			0:04'		***14:51***	
	ZSR2	Pray	***(25,22)***	(27,26)	(52,48)				
	ZR3	Pray	28,54	34,11	62,65	Distanza prossima ZR			
	7	Romanina		17,44	30,56	1:03'	29.1	15:54	
13	***PS 7***	***ROMANINA***	***19,29***			0:04'		***15:58***	
	8	Ronco Biellese		4,98	24,27	0:38'	38.3	16:36	
14	***PS 8***	***RONCO***	***9,25***			0:04'		***16:40***	
	8A	Biella "Gli Orsi" - ARRIVO		13,94	23,19	0:40'	34.7	17:20	

RLS3 20 apr 23

Alba 5:38 - Tramonto 21:20

	N° PS	% PS	Km PS	Km Tra.	Km Tot.
TOTALE	**8**	**46,74%**	**107,52**	**122,51**	**230,03**

SABATO 24 GIUGNO 2023 - Rally

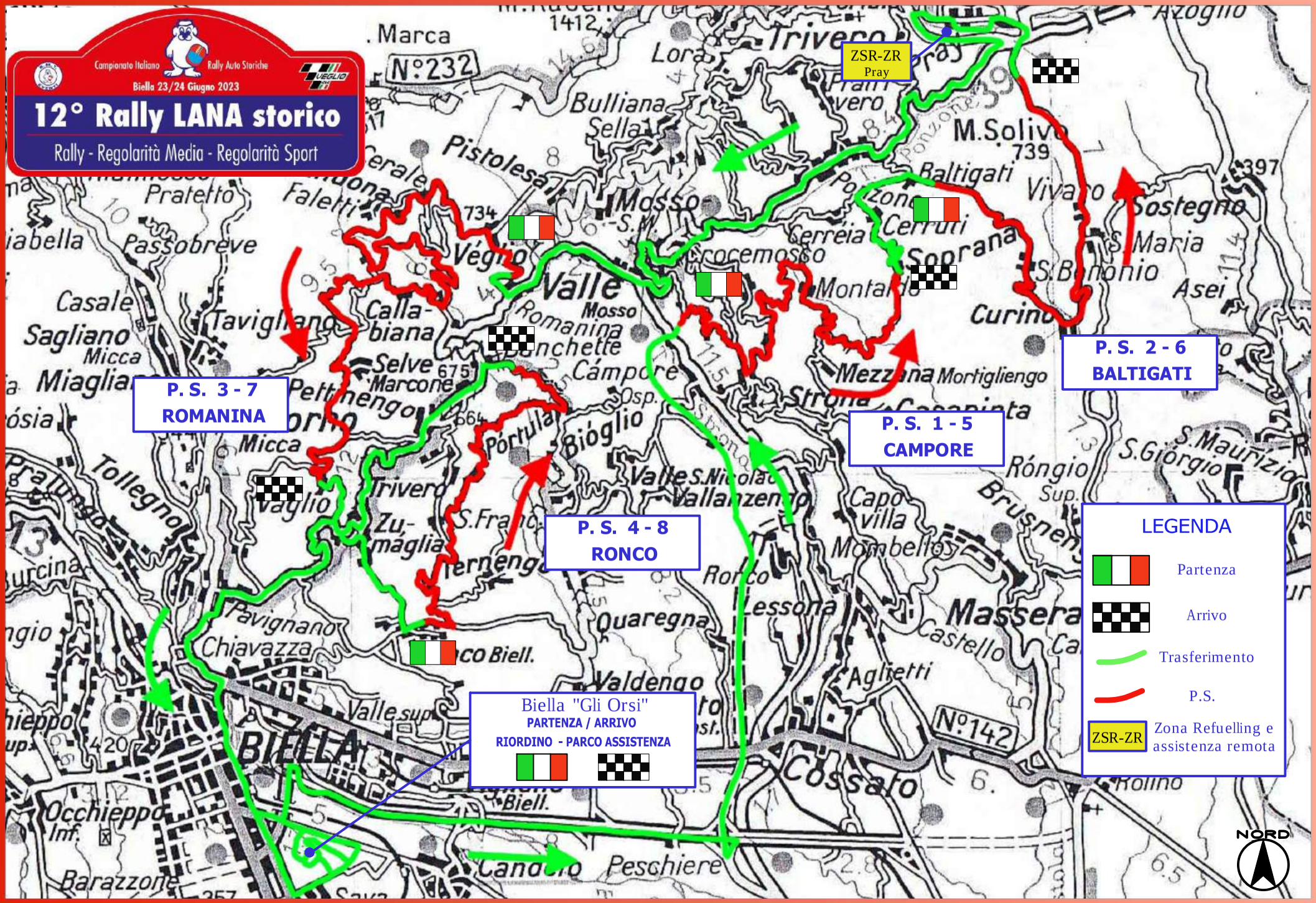

PS 1 - 5

CAMPORE

Km 12,10

sabato 24/06/23

P.S. 1 ore 9,07
P.S. 5 ore 14,22

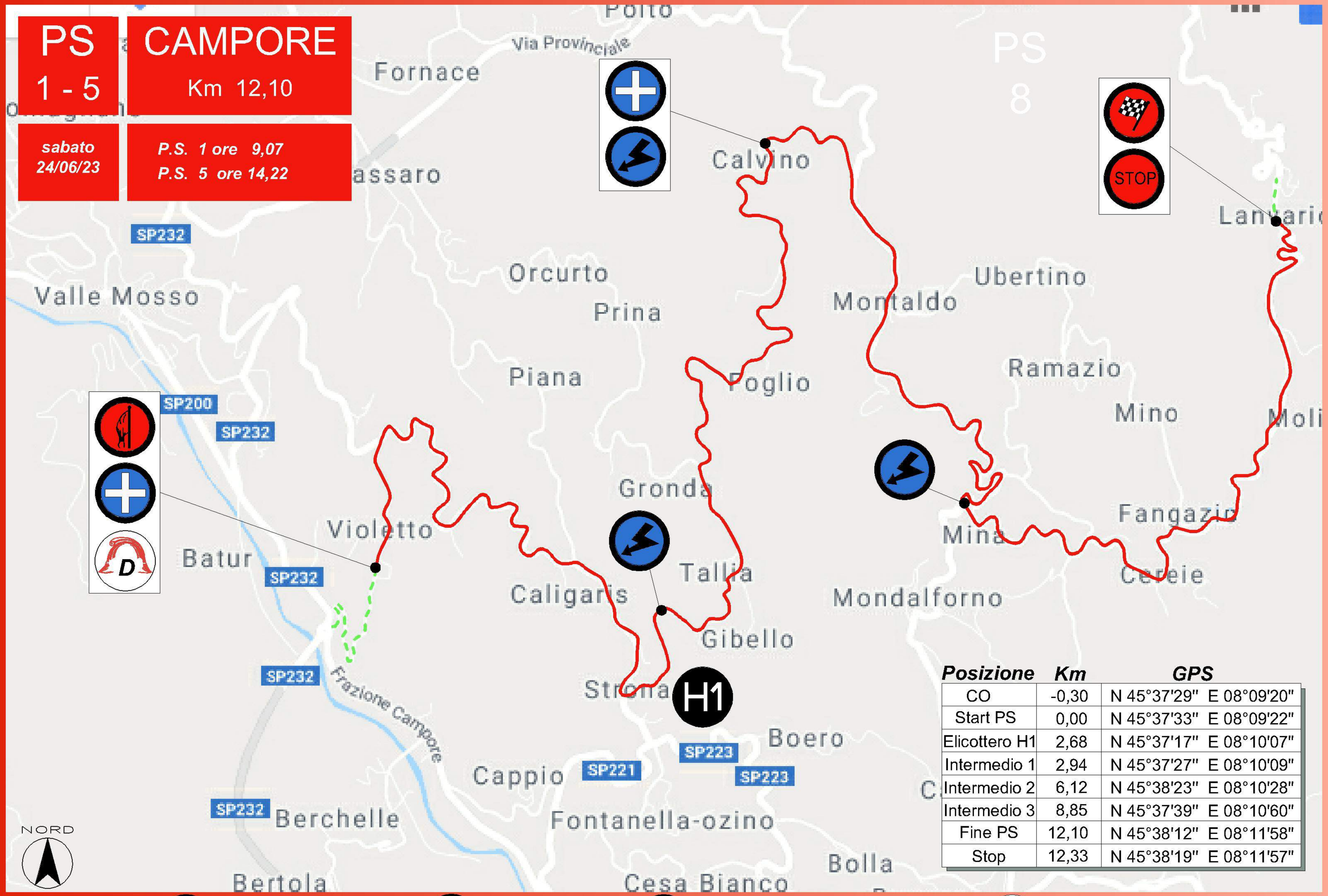

Posizione	Km	GPS
CO	-0,30	N 45°37'29" E 08°09'20"
Start PS	0,00	N 45°37'33" E 08°09'22"
Elicottero H1	2,68	N 45°37'17" E 08°10'07"
Intermedio 1	2,94	N 45°37'27" E 08°10'09"
Intermedio 2	6,12	N 45°38'23" E 08°10'28"
Intermedio 3	8,85	N 45°37'39" E 08°10'60"
Fine PS	12,10	N 45°38'12" E 08°11'58"
Stop	12,33	N 45°38'19" E 08°11'57"

Ambulanza — Radio — Elicottero (rendez vous) — Decarcerazione

PS 2-6	BALTIGATI Km 13,12
sabato 24/06/23	*P.S. 2 ore 9,36* *P.S. 6 ore 14,51*

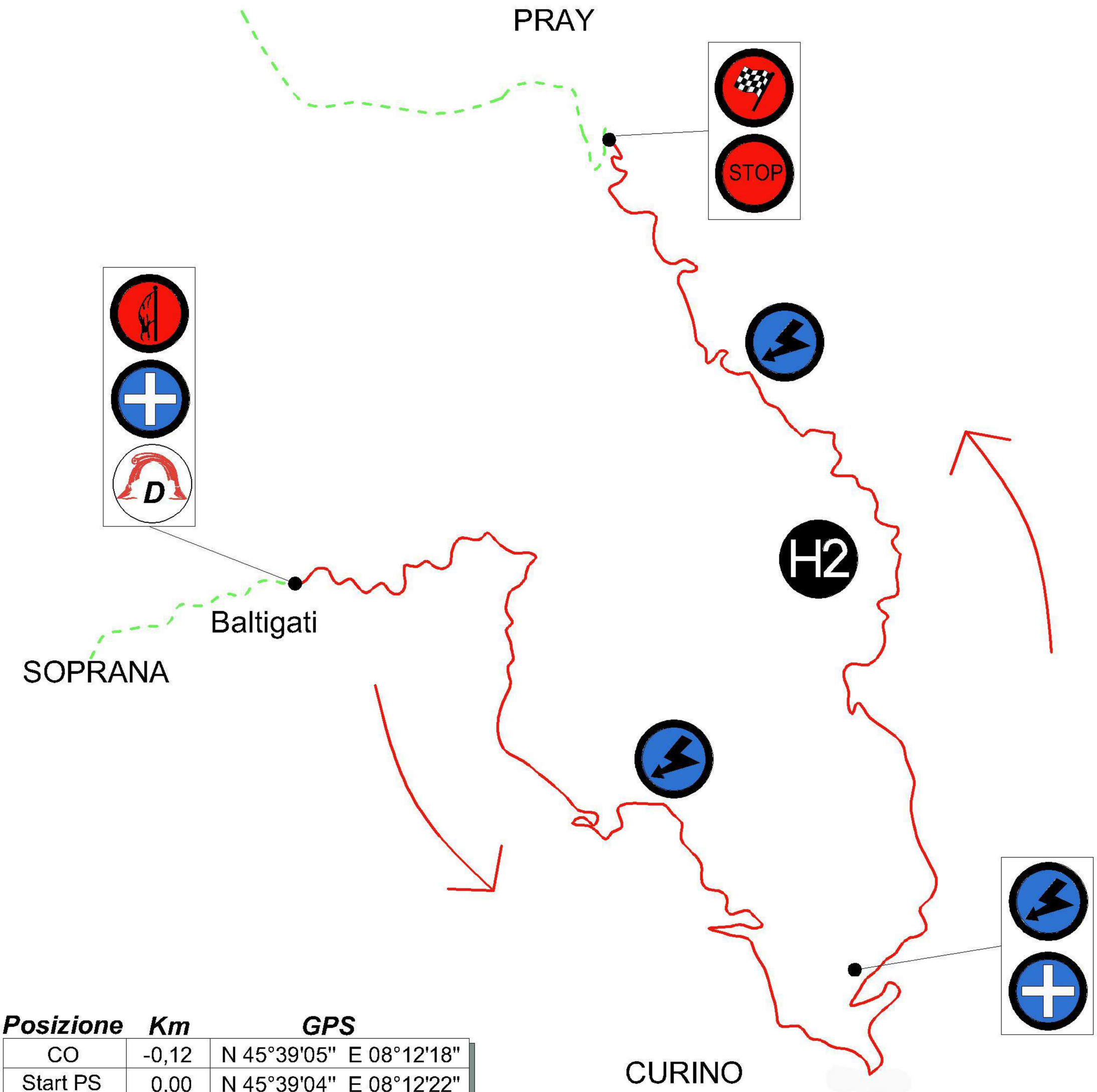

Posizione	Km	GPS
CO	-0,12	N 45°39'05" E 08°12'18"
Start PS	0,00	N 45°39'04" E 08°12'22"
Intermedio 1	3,02	N 45°38'26" E 08°13'14"
Intermedio 2	6,75	N 45°38'07" E 08°14'13"
Elicottero H2	7,78	N 45°38'36" E 08°14'21"
Intermedio 3	10,93	N 45°39'37" E 08°13'41"
Fine PS	13,12	N 45°40'11" E 08°13'13"
Stop	13,53	N 45°40'17" E 08°13'08"

Ambulanza · Radio · H Elicottero (rendez vous) · D Decarcerazione

PS 3-7 ROMANINA

Km 19,29

sabato 24/06/23

P.S. 3 ore 10,57
P.S. 7 ore 15,58

Posizione	Km	GPS
CO	-0,12	N 45°38'00" E 08°07'11"
Start PS	0,00	N 45°38'02" E 08°07'16"
Intermedio 1	2,65	N 45°38'26" E 08°06'50"
Intermedio 2	5,48	N 45°38'33" E 08°05'41"
Elicottero H3	7,72	N 45°38'03" E 08°05'18"
Intermedio 3	9,13	N 45°38'21" E 08°05'48"
Intermedio 4	12,17	N 45°37'51" E 08°06'09"
Intermedio 5	15,65	N 45°37'32" E 08°05'08"
Fine PS	19,29	N 45°36'18" E 08°04'51"
Stop	19,58	N 45°36'16" E 08°04'43"

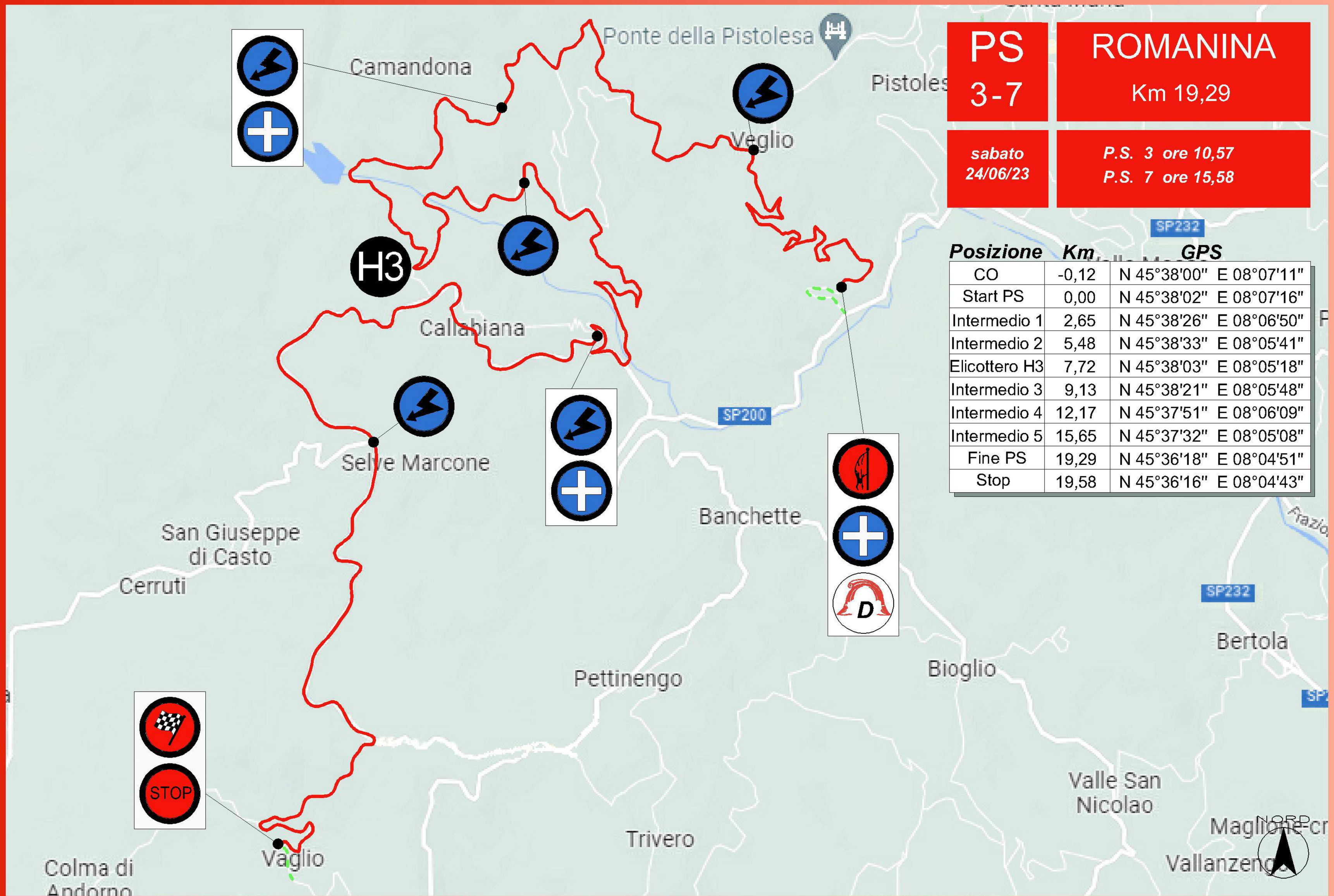

Ambulanza

Radio

Elicottero (rendez vous)

Decarcerazione

PS 4-8	RONCO Km 9,25
sabato 24/06/23	*P.S. 4 ore 11,39* *P.S. 8 ore 16,40*

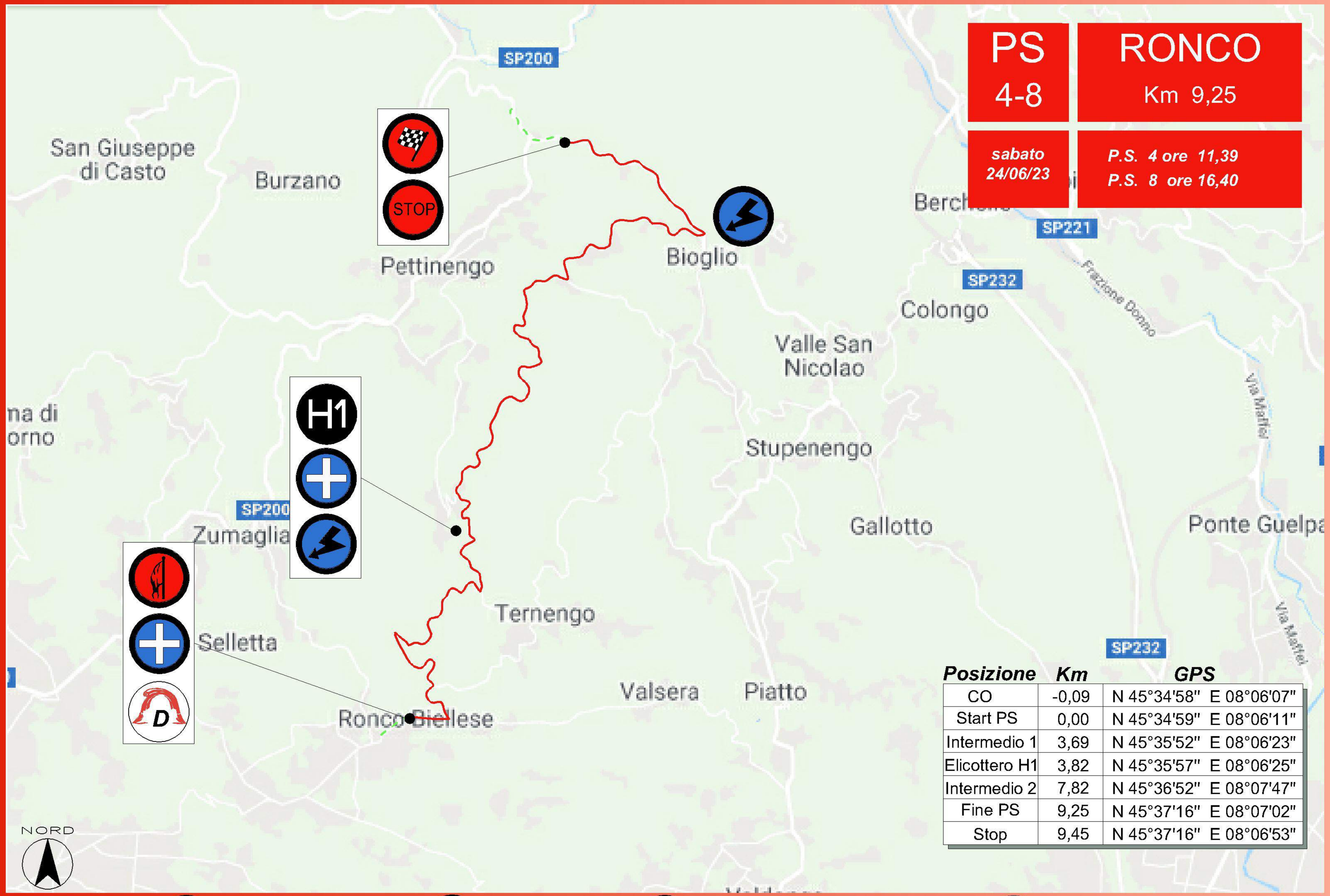

Posizione	Km	GPS
CO	-0,09	N 45°34'58" E 08°06'07"
Start PS	0,00	N 45°34'59" E 08°06'11"
Intermedio 1	3,69	N 45°35'52" E 08°06'23"
Elicottero H1	3,82	N 45°35'57" E 08°06'25"
Intermedio 2	7,82	N 45°36'52" E 08°07'47"
Fine PS	9,25	N 45°37'16" E 08°07'02"
Stop	9,45	N 45°37'16" E 08°06'53"

Ambulanza — Radio — Elicottero (rendez vous) — Decarcerazione

ALBO D'ORO

1° RALLY LANA STORICO – 2011

Vincitori assoluti: Ormezzano – Cassina su Porsche 911 RS

Vincitori 1° Raggruppamento: Ubertino – Scardoni su Porsche 911 S
Vincitori 2° Raggruppamento: Ormezzano – Cassina su Porsche 911 RS
Vincitori 3° Raggruppamento: Trelles – Del Buono su Porsche 911 SC

2° RALLY LANA STORICO – 2012

Vincitori assoluti: Negri - Coppa su Porsche 911 RS

Vincitori 1° Raggruppamento: Ubertino – Gallo su Porsche 911 S
Vincitori 2° Raggruppamento: Negri - Coppa su Porsche 911 RS
Vincitori 3° Raggruppamento: Da Zanche – Belfiore su Porsche 911 RS

3° RALLY LANA STORICO – 2013

Vincitori assoluti: Negri - Coppa su Porsche 911 RS

Vincitori 1° Raggruppamento: Parisi – D'Angelo su Porsche 911 S
Vincitori 2° Raggruppamento: Negri - Coppa su Porsche 911 RS
Vincitori 3° Raggruppamento: Musti – Biglieri su Porsche 911 SC

4° RALLY LANA STORICO – 2014

Vincitori assoluti: "Pedro" – Baldaccini su Lancia Rally 037

Vincitori 1° Raggruppamento: Zampaglione – Consiglio su Porsche 911 S
Vincitori 2° Raggruppamento: Montini N.– Belfiore su Porsche 911 RSR
Vincitori 3° Raggruppamento: Montini R. – Zoanni su Porsche 911 SC
Vincitori 4° Raggruppamento: "Pedro" – Baldaccini su Lancia Rally 037

5° RALLY LANA STORICO – 2015

Vincitori assoluti: Bianchini – Rossini su Lancia Rally 037

Vincitori 1° Raggruppamento: Rimoldi – Mantovani su Porsche 911 S
Vincitori 2° Raggruppamento: Montini N.– Belfiore su Porsche 911 RSR
Vincitori 3° Raggruppamento: Fioravanti – Torricelli su Ford Escort RS
Vincitori 4° Raggruppamento: Bianchini – Rossini su Lancia Rally 037

6° RALLY LANA STORICO – 2016

Vincitori assoluti: Da Zanche – De Luis su Porsche 911 RS

Vincitori 1° Raggruppamento: Capsoni – Zambiasi su Alpine Renault A110
Vincitori 2° Raggruppamento: Da Zanche – De Luis su Porsche 911 RS
Vincitori 3° Raggruppamento: Rossi – Imerito su Porsche 911 SC
Vincitori 4° Raggruppamento: Giombini – Cirillo su Lancia Rally 037

7° RALLY LANA STORICO – 2017

Vincitori assoluti: "Lucky" – Pons su Lancia Delta Integrale 16V

Vincitori 1° Raggruppamento: Dell'Acqua - Paganoni su Porsche 911 S
Vincitori 2° Raggruppamento: Negri - Coppa su Porsche 911 RS
Vincitori 3° Raggruppamento: Fioravanti – Torricelli su Ford Escort RS
Vincitori 4° Raggruppamento: Lucky" – Pons su Lancia Delta Integrale 16V

8° RALLY LANA STORICO – 2018

Vincitori assoluti: "Lucky" – Pons su Lancia Delta Integrale 16V

Vincitori 1° Raggruppamento: Dell'Acqua - Galli su Porsche 911 S
Vincitori 2° Raggruppamento: Bertinotti - Rondi su Porsche 911 RS
Vincitori 3° Raggruppamento: Fioravanti – Pieri su Ford Escort RS
Vincitori 4° Raggruppamento: Lucky" – Pons su Lancia Delta Integrale 16V

9° RALLY LANA STORICO – 2019

Vincitori assoluti: Da Zanche – De Luis su Porsche 911

Vincitori 1° Raggruppamento: Parisi – D'Angelo su Porsche 911 S
Vincitori 2° Raggruppamento: Bertinotti - Rondi su Porsche 911 RS
Vincitori 3° Raggruppamento: Fioravanti – Canepa su Ford Escort RS
Vincitori 4° Raggruppamento: Da Zanche – De Luis su Porsche 911 SC

10° RALLY LANA STORICO – 2021

Vincitori assoluti: Bertinotti - Rondi su Porsche 911 RS

Vincitori 1° Raggruppamento: Salin - Protta su Porsche 911 S
Vincitori 2° Raggruppamento: Bertinotti - Rondi su Porsche 911 RS
Vincitori 3° Raggruppamento: Fioravanti – Canepa su Ford Escort RS
Vincitori 4° Raggruppamento: Pinzano – Passone su Subaru Legacy

11° RALLY LANA STORICO – 2022

Vincitori assoluti: Lombardo - Consiglio su Porsche 911 RS

Vincitori 1° Raggruppamento: Parisi – D'Angelo su Porsche 911 S
Vincitori 2° Raggruppamento: Lombardo - Consiglio su Porsche 911 RS
Vincitori 3° Raggruppamento: Fioravanti – Vercella Marchese su Ford Escort RS
Vincitori 4° Raggruppamento: Bertinotti - Rondi su Porsche 911 SC

ELENCO ISCRITTI

NR	P	Q.	Conduttore 1	NAZ	Conduttore 2	NAZ	Gruppo	P.	CAT.	Classe	Vettura	Scuderia
1	B		Da Zanche Lucio	ITA	Barone Maurizio	ITA	2	H1	4/GTS	> 2000	PORSCHE 911 RS	Ro Racing
2	B		Bertinotti Marco	ITA	Rondi Andrea	ITA	2	H1	4/GTS	>2000	PORSCHE CARRERA RS	Rally & Co
3			Musti Matteo	ITA	Biglieri Claudio	ITA	2	H1	4/GTS	>2000	PORSCHE CARRERA RS	M.r.c. Sport
4			Negri Davide	ITA	Coppa Roberto	ITA	4	J2	A	>2000	LANCIA DELTA INT. 16V	Biella Corse Wrt
5	A		Lo Presti Beniamino	ITA	Gonella Nicolo'	ITA	3	I	4/GTS	>2000	PORSCHE 911 SC	M.r.c. Sport
6			Fassina Antonio	ITA	Verdelli Marco	ITA	2	H1	4/GTS	>2000	LANCIA STRATOS	Team Bassano
7			Mannino Natale	ITA	Giannone Giacomo	ITA	3	I	4/GTS	> 2000	PORSCHE 911 SC	Ro Racing
8			Pierangioli Valter	ITA	Farnocchia Sauro	ITA	4	J2	A	>2000	FORD SIERRA COSWORTH	Proracing
9			Fioravanti Ivan	ITA	Vercella Marchese Annalisa	ITA	3	I	4/GTS	2000	FORD ESCORT RS	Team Bassano
10			Rimoldi Roberto	ITA	Ratnayake Harshana	ITA	3	I	4/GTS	>2000	PORSCHE 911 SC	Team Bassano
11			Luise Matteo	ITA	Ferro Melissa	ITA	4	J2	A	2000	FIAT RITMO 130 ABARTH	Team Bassano
12			Bonaso Enrico	ITA	Lazzarini Nicolo'	ITA	4	J1	B	>1600	LANCIA RALLY 037	Team Bassano
14			De Bellis Riccardo	ITA	Soriani Christian	ITA	3	I	4/GTS	>2000	PORSCHE 911 SC RS	
15			Rossi Maurizio	ITA	Zanini Paolo	ITA	4	J2	A	>2000	SUBARU LEGACY	Scuderia Del Grifone
16	B		Beschin Adriano	ITA	Pellizzari Riccardo	ITA	3	I	4/GTS	>2000	PORSCHE 911 SC	Team Bassano
18			Corinaldesi Jordan	ITA	Veronese Alberto	ITA	4	J2	A	>2000	LANCIA DELTA INT. 16V	Biella Corse Wrt
19			"IL VALLI"	CH	Cirillo Stefano	ITA	4	J2	A	>2000	BMW M3	
20			Nucera Giovanni Emanuele	ITA	Gibellini Umberta	ITA	2	H1	4/GTS	>2000	PORSCHE CARRERA RS	Scuderia Ateneo Motorsport
21			Anziliero Valter	ITA	Anziliero Alyssa	ITA	2	H1	2/TC	2000	FORD ESCORT MK2	Rally & Co
22			Gibello Andrea	ITA	Pontarollo Lorenzo	ITA	4	J2	A	>2000	FORD SIERRA COSWORTH	Rally & Co
23			Mgm	ITA	Grosso Carola	ITA	3	I	4/GTS	>2000	PORSCHE 911SC	Team Bassano
24			Lenci Mauro	ITA	Celli Ronny	ITA	4	J2	A	2000	PEUGEOT 205 GTI	Proracing Srl
25			Prina Mello Luca	ITA	Bottega Simone	ITA	2	H1	2/CT	2000	BMW 2002 TI	Team Bassano
26		M	Tricomi Nicola	ITA	Lusco Giuseppe	ITA	2	H1	3/GT	> 2000	PORSCHE911 RS	Team Bassano
27			Andolina Michele	ITA	Moro Leo Alberto	ITA	4	J2	A	>2000	LANCIA DELTA 8V	Rally Team New Turbomark
28			Salin Nicola	ITA	Protta Paolo	ITA	2	H1	4/GTS	> 2000	PORSCHE 911 RS	Team Bassano
29			Bergo Claudio	ITA	Botto Piero Eraldo	ITA	4	J2	A	> 2000	TOYOTA CELICA	Biella Motor Team
30			Prosdocimo Stefano	ITA	Pontarollo Diego	ITA	2	H1	4/GTS	>2000	PORSCHE CARRERA RS	Biella Motor Team
31		M	Valle Luca	ITA	Bertoglio Cristiana	ITA	3	I	4/GTS	>2000	PORSCHE 911 SC	Biella Motor Team
32			Ferron Claudio	ITA	Gaioni Veronica	ITA	3	I	2/CT	2000	OPEL KADETT GTE	Meteco Corse
33			Pastrone Paolo	ITA	Pieri Luca	ITA	3	I	2/CT	2000	OPEL KADETT GTE	Meteco Corse
34			Migliore Massimo	ITA	Migliore Matteo	ITA	3	I	2/CT	2000	OPEL KADETT GTE	Team Bassano
35			Questi Giacomo	ITA	Morina Giovanni	ITA	3	I	2/CT	2000	OPEL ASCONA SR	Team Bassano
36			Tasinato Pierangelo	ITA	Bagatello Andrea	ITA	4	J2	A	>2000	LANCIA DELTA INT. 16V	Biella Corse Wrt
37	B		Palmieri Giuliano	ITA	Zambiasi Lucia	ITA	1	G1	4/GTS	2000	PORSCHE 911 S	Team Bassano
38			Parisi Antonio	ITA	D'angelo Giuseppe	ITA	1	G1	U	>1600	PORSCHE 911 S	Scuderia Dei Rododendri
39			Marchetto Stefano Giuseppe	ITA	Bionaz Thierry	ITA	2	H1	2/CT	2000	OPEL ASCONA	Meteco Corse
40			Bottazzi Alessandro	ITA	Magnani Ilaria	ITA	4	J2	A	1600	OPEL CORSA GSI	Rally & Co
41			Orestano Luigi	ITA	Cappello Carmelo	ITA	2	H1	4/GTS	>2000	PORSCHE 911 RS	Team Bassano
42			Vasino Franco	ITA	Mirani Pamela	ITA	3	I	4/GTS	>2000	PORSCHE 911 SC	Biella Motor Team
43		M	Canova Stefano	ITA	Zanetti Matteo	ITA	3	H2	4	>2000	AUDI QUATTRO	Biella Motor Team
44			Graglia Bruno	ITA	Barbero Roberto	ITA	4	J2	A	> 2000	BMW M3	Team Bassano

12° Rally LANA storico

Rally - Regolarità Media - Regolarità Sport

ELENCO ISCRITTI

NR	P	Q.	Conduttore 1	NAZ	Conduttore 2	NAZ	Gruppo	P.	CAT.	Classe	Vettura	Scuderia
45			Giudicelli Giuseppe Massimo	ITA	Torricelli Vincenzo	ITA	3	I	2/CT	1600	VOLKSWAGEN GOLF GTI	Team Bassano
46		M	Azzari Claudio	ITA	Soffritti Massimo	ITA	3	I	4/GTS	>2000	PORSCHE 911 SC	Team Bassano
47			Bertinotti Lamberto	ITA	Bondesan Fausto	ITA	2	H1	4/GTS	>2000	PORSCHE 911 RSR	Rally & Co
48			Villani Stefano	ITA	Lalomia Lorenzo	ITA	3	I	2/CT	2000	OPEL KADETT	
49			Ferrero Luca	ITA	Ferraris Paolo	ITA	4	J2	A	>2000	FORD SIERRA COSWORTH	Rally & Co
50			Viola Paolo	ITA	Pizzato Andrea	ITA	1	G1	U	>1600	PORSCHE 911 S	Rally & Co
51			Richiardone Daniele	ITA	Ciancia Mercandino Nicolo'	ITA	3	I	4	> 2000	PORSCHE 911 SC	Biella Motor Team
52			Palazzolo Sergio	ITA	Salomone Dongarra' Francesco	ITA	4	J2	A	2000	OPEL KADETT GSI	Island Motorsport
53			Cochis Maurizio	ITA	Manganone Milva	ITA	4	J2	A	2000	OPEL KADETT GSI 16V	Team Bassano
54			Griffa Michele	ITA	Carolo Alessandro	ITA	4	J2	A	> 2000	RENAULT 5 GT TURBO	Biella Motor Team
55			Caporale Ermanno	ITA	Prione Giada	ITA	4	J2	A	2000	OPEL KADETT GSI 16V	Biella Corse Wrt
56			Bizzini Giacomo Gianluca	ITA	Rosso Ilvo	ITA	4	J2	A	2000	OPEL KADETT GSI 16V	
57			Sulsente Corrado	ITA	Sulsente Leonardo	ITA	3	I	2/CT	2000	OPEL KADETT GTE	Team Bassano
58			Nofri Lorenzo	ITA	Varale Patrick	ITA	2	H1	2/CT	2000	FORD ESCORT MK1	Rally & Co
59			Meneghetti Alessandro	ITA	Cucchi Aldo	ITA	3	I	4/GTS	2000	FORD ESCORT RS	Meteco Corse
70			Borini Enzo	ITA	Gentile Aldo	ITA	3	I	2/TC	2000	OPEL ASCONA	Biella Motor Team
71			Pirali Gionata	ITA	Correggia Eleonora	ITA	4	J2	N	2000	PEUGEOT205 GTI	Biella Motor Team
72			Rangheri Giorgio	ITA	Carli Simone	ITA	4	J2	N	2000	OPEL KADETT GSI 16V	Pro Energy Motorsport
73			Cedrati Daniele	ITA	Setti Lorenzo	ITA	3	H2	2	2000	OPEL ASCONA	Novara Corse
74			Girotto Gianfranco	ITA	Meroni Renato	ITA	2	H1	2/CT	2000	BMW 2002	Due Gi Sport
75			Colombo Paolo	ITA	Santi Giuliano	ITA	4	J2	A	1300	PEUGEOT 205 RALLYE	Biella Motor Team
76			Rizzi Mirco	ITA	Colacicco Simone	ITA	3	I	2/CT	2000	OPEL KADETT GTE	Novara Rally Group
77			Cittadino Alain	ITA	Rosso Marco	ITA	4	J2	N	2000	VOLKSWAGEN GOLF GTI	
78			Tarabbo Riccardo	ITA	Romanello Marco	ITA	4	J2	A	2000	PEUGEOT 205 GTI	Novara Corse
79			Manetti Marco	CH	Macori Eric	ITA	3	I	4	1600	GOLF GTI	
80			Simoni Marco	ITA	Grosso Matteo	ITA	4	J2	A	1300	PEUGEOT205 RALLYE	Team Bassano
81			Vaccani Fabrizio	ITA	Rapetti Walter	ITA	2	H1	4/GTS	1600	LANCIA FULVIA COUPE'	Team Bassano
82			Pavan Michele	ITA	Coggiola Cristian	ITA	4	J1	A	1600	FORD ESCORT XR3	Biella Motor Team
83			Cerri Stefano	ITA	Cerutti Manuel	ITA	4	J2	A	1600	PEUGEOT 205 GTI	Scuderia Speed Fire
84			Colombo Stefano	ITA	Tobaldo Oriella	ITA	4	J2	A	1300	PEUGEOT 205 RALLYE	Scuderia Etruria Racing
85			Ollio Ludovico	ITA	Perriello Ivan	ITA	4	J2	A	1300	PEUGEOT 205 RALLYE	Novara Corse
86			Clerico Primino	ITA	Friaglia Enrico	ITA	4	J2	A	2000	PEUGEOT 309 GTI	Biella Motor Team
87			Bolognesi Mario	ITA	Calori Alessandra	ITA	4	J2	A	1300	PEUGEOT 205 RALLYE	
88			Viola Matteo	ITA	Cerruti Miclet Matteo	ITA	4	J2	A	1300	PEUGEOT 205 RALLYE	Scuderia Speed Fire
89			Bria Baret Alessandro	ITA	Bria Baret Paolo	ITA	4	J2	A	1300	PEUGEOT 205 RALLYE	Due Gi Sport
90			Frassati Gualtiero	ITA	Mattioda Alessandro	ITA	2	H1	2/CT	1600	SIMCA RALLYE 2	Biella Corse Wrt
91			Pardi Fabrizio	ITA	Canale Anna	ITA	1	G1	U	1300	LANCIA FULVIA HF	
92			Espen Francesco Graziano	ITA	Guglielmo Gabriella	ITA	2	H1	4/GTS	1600	LANCIA FULVIA HF	Team Bassano
93			Romano Giuseppe	ITA	Romano Carlotta	ITA	2	H1	4	2000	LANCIA BETA COUPE'	P.s. Start
94			Perrone Bruno Antonio	ITA	Bertolli Elena	ITA	4	J1	A	1600	PEUGEOT 205 GTI	Novara Corse
95			Zerbetto Luca	ITA	Cairati Riccardo	ITA	4	J2	A	1600	PEUGEOT 205 GTI	Rally & Co
96			Giorgi Andrea	ITA	Curone Laura	ITA	2	G2	4/GTS	1600	LANCIA FULVIA HF	
97			Ottoni Andrea	ITA	Pitto Arianna	ITA	4	J2	A	1300	PEUGEOT 205 RALLYE	Novara Corse
98			Mora Igor	ITA	Andreis Gloria	ITA	3	I	2/CT	1150	FIAT 127	Meteco Corse S.r.l.

ELENCO ISCRITTI

NR	P	Q.	Conduttore 1	NAZ	Conduttore 2	NAZ	Gruppo	P.	CAT.	Classe	Vettura	Scuderia
99			Strola Claudio	ITA	Accaroli Marco	ITA	3	I	2/CT	1150	FIAT 127	Novara Rally Group
100			Bidese Leandro	ITA	Longo Giulia	ITA	4	J2	A	2000	VOLKSWAGEN GOLF	Biella 4 Racing
101		F	Gecchele Elena	ITA	Dai Fiori Giulia	ITA	2	H1	4/GTS	2000	FIAT 124 SPORT	Team Bassano
101			Margarito Paolo Antonio	ITA	Gallo Erica	ITA	3	I	2/CT	1150	FIAT 127	Novara Rally Group
102			Lorenzi Giovanni	ITA	Canigiani Simone	ITA	3	I	2/CT	1150	FIAT 127 SPORT	
103			Arrigo Riccardo	ITA	Fantini Eugenia	ITA	3	I	2/CT	1150	FIAT 127 CL	
104			Corsi Alberto	ITA	Bolletta Denise	ITA	3	I	2/CT	1150	A 112 ABARTH	Biella Motor Team
105			Bellon Andrea	ITA	Albertone Barbara	ITA	3	I	2/CT	1150	A 112 ABARTH	Biella Corse Wrt
106			Barbera Roberto	ITA	Barbera Francesca	ITA	4	J2	A	1600	FIAT UNO	Biella 4 Racing
107			Zublena Stefano	ITA	Costenaro Alberto	ITA	3	I	2/CT	1150	FIAT 127	Rally & Co
108			Secco Alberto	ITA	Guelpa Rossetto Corrado	ITA	3	I	2/CT	1150	FIAT 127	Biella Corse Wrt
109			Scotti Elia	ITA	Borella Daniela	ITA	2	H1	4/GTS	1300	LANCIA FULVIA M.	Team Bassano
110			Putti Fabio	ITA	Rosina Cristiano	ITA	2	H1	2/CT	1150	A 112 ABARTH	
111			Volpi Enrico Giovanni	ITA	Mei Vittoriano	ITA	3	I	2/CT	1150	A 112 ABARTH	Nord Jolly Rally Team

TROFEO A 112

201			Droandi Ivo	ITA	Fornasiero Carlo	ITA	2	I	2/CT	1150	A 112 ABARTH	Scuderia Etruria
202			Fichera Andrea	ITA	Pagliaro Lorenzo	ITA	3	I	2/CT	1150	A 112 ABARTH	Manghen Team
203			Melino Marco	ITA	Sandrin Michele	ITA	3	I	2/CT	1150	A 112 ABARTH	Team Bassano
204			Mearini Francesco	ITA	Gabrielli Mirco	RSM	3	I	2/CT	1150	A 112 ABARTH	Scuderia Etruria Racing
205			Fiora Filippo	ITA	Pieri Tiziano	ITA	3	I	2/CT	1150	A 112 ABARTH	Team Bassano
206			Gallione Massimo	ITA	Cavagnetto Luigi	ITA	3	I	2/CT	1150	A 112 ABARTH	Team Bassano
207			Grassi Francesco	ITA	Bobba Alberto	ITA	3	I	2/CT	1150	A 112 ABARTH	Due Gi Sport
208			Zanelli Fabrizio	ITA	Zanni Claudio	ITA	3	I	2/TC	1150	A 112 ABARTH	Motoracing
209			Benedetto Cristian	ITA	Stivanello Luca	ITA	3	I	2/CT	1150	A 112 ABARTH	Team Bassano
210			Nardi Giancarlo	ITA	Costa Paola	ITA	3	I	2/CT	1150	A 112 ABARTH	Team Bassano
211			Basso Fabio	ITA	Mazza Livio	ITA	4	J1	A	1300	A 112 ABARTH	Due Gi Sport
212			Craveri Luca	ITA	Picco Erika	ITA	4	J1	A	1300	A 112 ABARTH	
213			Ribaldone Maurizio	ITA	Torricelli Massimo	ITA	3	I	2/CT	1150	A 112 ABARTH	Team Bassano
214			Quaglio Alessandro	ITA	Angioni A Andrea	ITA	3	I	2/CT	1150	A 112 ABARTH	Valsessera Jolly Club

CAMPIONATO ITALIANO RALLY AUTO STORICHE 2023

Classifica TROFEO NAZIONALE CONDUTTORI RALLY (ASSOLUTO)

CALENDARIO	GARA	Rally delle Vallate Aretine	Rally Costa Smeralda Storico	Rally Targa Florio (1,5)	Rally Storico Campagnolo	Rally Lana Storico	Rally Alpi Orientali Historic	Rally Elba Storico	Rally di Sanremo	TOTALE			TOTALE PUNTI VALIDI			
	DATA	5/3	16/4	7/5	4/6	25/6	16/7	17/9	8/10							
ALTRE INFORMAZIONI UTILI	Numero Conduttori Verificati	68	48	64	96					276						
	Numero Conduttori Partiti	68	48	63	96					275						
	Numero Conduttori Non Partiti	0	0	1	0					1						

Pos	1° Conduttore	Pr	Naz	2° Conduttore	Naz	Vettura	Scuderia	Rg	Gruppo		Cil	F	O-U	P.ti	P.ti	P.ti	P.ti	P.ti	P.ti	P.ti	P.ti	1° Gir	2° Gir	TOT	1° Gir	2° Gir	TOT	Par
1	MANNINO Natale		ITA	GIANNONE Giacomo (1-2-4) - M	ITA	PORSCHE 911 SC	Ro Racing	3	GTS	4	>2000			30	14	45	26					115	0	115	101	0	101	4
2	MUSTI Matteo		ITA	BRACHI Simone (1) - BENENTI	ITA	PORSCHE CARRERA RS	M.r.c. Sport	2	GTS	4	>2000			30	30	45						105	0	105	105	0	105	3
3	LUISE Matteo		ITA	ZARAMELLA Matteo (1) - FERR	ITA	FIAT RITMO ABARTH	Team Bassano	4	J2	A	2000			26	1	45	24					96	0	96	95	0	95	4
4	PIERANGIOLI Valter		ITA	FARNOCCHIA Sauro (1) - SALIS	ITA	FORD SIERRA COSWORTH	Proracing	4	J2	A	>2000		O60	30	26	1,5	30					87,5	0	87,5	86	0	86	4
5	PARISI Antonio		ITA	D'ANGELO Giuseppe	ITA	PORSCHE 911 S		1		U	>1600		O60	22	22	42						86	0	86	86	0	86	3
6	DE BELLIS Riccardo		ITA	SORIANI Christian	ITA	PORSCHE 911 SC		3	GTS	4	>2000			1	26	39	18					84	0	84	83	0	83	4
7	PALMIERI Giuliano	B	ITA	ZAMBIASI Lucia	ITA	PORSCHE 911 S	Team Bassano	1		U	>1600		O60	26	18	36						80	0	80	80	0	80	3
8	NUCERA Giovanni Emanuele		ITA	PONTARI Paolo (1) - GIBELLIN	ITA	PORSCHE CARRERA RS		2	GTS	4	>2000		U40	16	26	33	1					76	0	76	75	0	75	4
9	GIUDICELLI Giuseppe Massimo		ITA	MARCHI Simone (1) - TENDAS	ITA	VOLKSWAGEN GOLF GTI	Team Bassano	3	TC	2	1600		O60	14	16	33	10					73	0	73	63	0	63	4
10	MARIOTTI Riccardo		ITA	SANESI Sandro	ITA	FORD SIERRA COSWORTH	Proracing	4	J2	A	>2000			1	20	36	14					71	0	71	70	0	70	4
11	GIULIANI Massimo		ITA	SORA Claudia	ITA	LANCIA FULVIA	Scuderia Palladio Historic	1		U	1300		O60	18	16	27						61	0	61	61	0	61	3
12	LO PRESTI Beniamino		ITA	BIGLIERI Claudio	ITA	Porsche 911 SC	M.R.C. Sport A.S.D.	3	GTS	4	>2000				22	33						55	0	55	55	0	NC	2
13	ANZILIERO Valter		ITA	ANZILIERO Alyssa	ITA	FORD ESCORT RS	Rally & Co	2	TC	2	2000			14		24	16					54	0	54	54	0	54	3
14	ORESTANO Luigi		ITA	CAPPELLO Carmelo	ITA	PORSCHE CARRERA RS	Team Bassano	2	GTS	4	>2000		O60	1	20	24	6					51	0	51	50	0	50	4
15	BESCHIN Adriano	B	ITA	GIANNINI Adriano (1) - PELLIZ	ITA	PORSCHE 911 SC	Team Bassano	3	GTS	4	>2000		O60	22			22					44	0	44	44	0	NC	2
16	PICCIURRO Raffaele		ITA	PICCIURRO Salvatore	ITA	Porsche 911 Carrera RS	Team Bassano	2	GTS	4	>2000		O60			39						39	0	39	39	0	NC	1
	NEROBUTTO Tiziano		ITA	ZANCHETTA Giulia	ITA	VW Golf GT	Team Bassano S.S.D.A.R.L.	3	TC	2	1600		O60		1		12					39	0	39	39	0	39	3
					ITA	OPEL KADETT GTE	Team Bassano	3	TC	2	2000		O60	26														
18	GIPPETTO Alfredo		ITA	VIOLA Filippo	ITA	VOLKSWAGEN GOLF GTI	Team Bassano	3	TC	2	1600			1								38	0	38	38	0	38	3
				GRASSO Valentina	ITA	PORSCHE 911 S	Team Bassano	1		U	>1600				10	27												
19	BONASO Enrico		ITA	LAZZARINI Nicolo' (1-4) - ORIE	ITA	LANCIA 037	Team Bassano	4	J1	B	>1600			14	1		20					35	0	35	35	0	35	3
20	RUSSO Alessandro		ITA	MARCON Andrea (1) - MASCEL	ITA	PORSCHE 911 SC	Team Bassano	3	GTS	4	>2000		O60	10		24						34	0	34	34	0	NC	2
21	DA ZANCHE Lucio	B	ITA	GRANAI Lorenzo (1) - DE LUIS	ITA	PORSCHE CARRERA RS	Ro Racing	2	GTS	4	>2000			1			30					31	0	31	31	0	NC	2
22	PARISI Stefano		ITA	PORTERA Salvatore	ITA	Lancia Delta Integrale 16V	Island Motorsport	4	J2	A	>2000					30						30	0	30	30	0	NC	1
23	PARDI Fabrizio		ITA	CANALE Anna	ITA	LANCIA FULVIA		1		U	1300		O60	14	12	1,5						27,5	0	27,5	27,5	0	27,5	3
24	BERTINOTTI Marco		ITA	RONDI Andrea	ITA	PORSCHE CARRERA RS	Rally & Co	2	GTS	4	>2000			26								26	0	26	26	0	NC	1
	MIRABILE Natale		ITA	MUSCOLINO Salvatore (1) - DE	ITA	FIAT RITMO ABARTH	Rally Team New Turbomark	4	J1	N	>1600		O60	8	6	12						26	0	26	26	0	26	3
	SBALCHIERO Nereo		ITA	MOLON Elia	ITA	LANCIA DELTA	Destra 4 Srl	4	J2	A	>2000						26					26	0	26	26	0	NC	1
	SMIDERLE Andrea		ITA	BORDIN Alberto	ITA	FORD SIERRA COSWORTH	Team Bassano	4	J2	A	>2000			26								26	0	26	26	0	NC	1
28	FARRIS Emanuele Sergio	A	ITA	PIRISINU Giuseppe (2) - SPAGN	ITA	Porsche 911 SC	Ro Racing A.S.D.	4	J1	B	>1600		U40		24	1,5						25,5	0	25,5	25,5	0	NC	2
29	CHIVELLI Luciano		ITA	CHIVELLI Lorena	ITA	Fiat 127	Rally Club Team S.S.D.A.R.L.	3	TC	2	1150		O60		12		12					24	0	24	24	0	NC	2
	CRISTADORO Leonardo		ITA	MARIN Marco	ITA	Peugeot 205 Rallye		4	J2	A	1300					24						24	0	24	24	0	NC	1
	DELLE COSTE Luca		ITA	SANTI Giuliano	ITA	FORD ESCORT RS	Rally & Co Ssd A R.l.	2	TC	2	2000		U40				24					24	0	24	24	0	NC	1
	MISTRETTA Paolo Vito		ITA	CANGEMI Andrea	ITA	Renault 5 GT Turbo		4	J2	N	>2000					24						24	0	24	24	0	NC	1
33	BOTTAZZI Alessandro		ITA	MAGNANI Ilaria	ITA	OPEL CORSA GSI	Rally & Co	4	J2	A	1600			10	12	1,5						23,5	0	23,5	23,5	0	23,5	3
	TRICOMI Nicola		ITA	LUSCO Giuseppe	ITA	PORSCHE CARRERA RS	Team Bassano	2	T-GT	1-3	>1600		O60	6	16	1,5						23,5	0	23,5	23,5	0	23,5	3
35	PASETTO Oreste		ITA	FRASSON Marina	ITA	PORSCHE CARRERA RS	Pro Energy Motorsport	2	GTS	4	>2000			22			1					23	0	23	23	0	NC	2
36	FRANCHIN Marco Carlo		ITA	FRANCHIN Mattia	ITA	ALFA ROMEO ALFETTA GTV	Scuderia Palladio Historic Asd	3	TC	2	2000		U40				22					22	0	22	22	0	NC	1
	GUERRETTI Marco Vinicio		ITA	DIAMANTI Igino	ITA	FIAT 128 COUPE'	Dimensione Corse	2	TC	2	1600		O60	6		15	1					22	0	22	22	0	22	3
38	ZAFONTI Carmelo		ITA	LA PLACA Marco	ITA	Opel Kadett GSI	Island Motorsport	4	J2	A	2000		U40			21						21	0	21	21	0	NC	1
39	CHIMINELLI Stefano		ITA	STRAPPAZZON Enrico	ITA	PORSCHE 911 2.7 RS	Team Bassano S.s.d.a.r.l.	2	GTS	4	>2000		O60				20					20	0	20	20	0	NC	1
	MAZZA Nemo		RSM	CAVALLI Marco	RSM	FORD ESCORT MK II		2	TC	2	2000						20					20	0	20	20	0	NC	1
	VALLE Luca		ITA	BERTOGLIO Cristiana	ITA	PORSCHE 911 SC		3	GTS	4	>2000			12			8					20	0	20	20	0	NC	2
	VOLPATO Enrico		ITA	SORDELLI Samuele	ITA	FORD ESCORT RS	Team Bassano S.s.d.a.r.l.	3	GTS	4	2000						20					20	0	20	20	0	NC	1
43	ALESSI Gaspare Fabio		ITA	TRICOLI Giuseppe	ITA	FORD SIERRA COSWORTH	Proracing	4	J2	A	>2000			18								18	0	18	18	0	NC	1
	COSTAGANNA Sandro		ITA	RIZZI Matteo	ITA	LANCIA DELTA INTEGRALE	Team Bassano S.s.d.a.r.l.	4	J2	A	>2000		U40				18					18	0	18	18	0	NC	1
	COSTOLA Michele		ITA	LORENZI Sofia	ITA	OPEL KADETT GTE	Team Bassano S.s.d.a.r.l.	3	TC	2	2000		U40				18					18	0	18	18	0	NC	1
	LABOISSE Marc		ITA	LABOISSE Stephanie	ITA	Porsche 911 SC	Team Bassano S.S.D.A.R.L.	3	GTS	4	>2000		U40		18							18	0	18	18	0	NC	1
	MEKLER Laszlo		HU	MEKLER Edit	HU	Lancia 037 Rally	Scuderia Coppa Amici	4	J1	B	>1600		O60		18							18	0	18	18	0	NC	1
	POLLARA Giuseppe Marcello		ITA	TERENZIO Vincenzo	ITA	Opel Kadett GTE	Island Motorsport	3	TC	2	2000		O60			18						18	0	18	18	0	NC	1
	RIGHI Eraldo		RSM	MISCHI Emanuele	ITA	ALFA ROMEO ALFETTA GT	Scuderia Malatesta	3	TC	2	>2000			8			10					18	0	18	18	0	NC	2
	SALOMONE DONGARRÀ Francesco		ITA	VELARDI Giorgia	ITA	Volkswagen Golf GTI	Island Motorsport	3	TC	2	1600					18						18	0	18	18	0	NC	1
51	ESPEN Francesco Graziano		ITA	GUGLIELMO Gabriella	ITA	LANCIA FULVIA	Team Bassano	2	GTS	4	1600		O60	1	10		6					17	0	17	17	0	17	3
	SOLFA Michele		ITA	SALGARO Nicolo' (1) - FAETTI	ITA	ALFA ROMEO ALFETTA GTV	Pro Energy Motorsport	3	TC	2	>2000			16			1					17	0	17	17	0	NC	2

53	COSTENARO Giorgio		ITA	ZAMBIASI Lucia	ITA	LANCIA STRATOS	Team Bassano S.s.d.a.r.l.	2	GTS	4	>2000		O60				16					16	0	16	16	0	NC	1
	FANTEI Tommaso		ITA	CALANDRONI Andrea	ITA	VOLKSWAGEN GOLF GTI	Team Bassano	3	GTS	4	1600			16								16	0	16	16	0	NC	1
	PIERUCCI Fabrizio		ITA	BUONAMANO Monica	ITA	VW Golf GTI		4	J2	A	2000		O60		16							16	0	16	16	0	NC	1
56	MANNINO Francesco		ITA	ROMEO Marco	ITA	OPEL GT	Island Motorsport	2	GTS	4	2000			6		1,5	8					15,5	0	15,5	15,5	0	15,5	3
	OSPEDALE Francesco		ITA	MANCUSO Antonio Cesare	ITA	VOLKSWAGEN GOLF GTI	Scuderia Palladio Historic	4	J2	A	2000			14		1,5						15,5	0	15,5	15,5	0	NC	2
58	CINQUE Angelo Raffaele		ITA	FICI Fabrizio	ITA	Fiat 128 Rally	Island Motorsport	2	T-GT	1-3	1600		O60			15						15	0	15	15	0	NC	1
	DI BERNARDO Clemente		ITA	FIORIN Andrea (3) - TONUTTO	ITA	Fiat Ritmo Abarth 125 TC	Rally Club Team S.s.d.a R.l	4	J1	N	>1600		O60			9	6					15	0	15	15	0	NC	2
	DI LORENZO Antonino		ITA	D'AGOSTINO Carlo	ITA	Alfa Sud	Island Motorsport	3	TC	2	1600		O60			15						15	0	15	15	0	NC	1
	ILARDO Santo		ITA	MANNARÀ Gabriele Maria	ITA	Peugeot 205 Rallye		4	J1	A	1600					15						15	0	15	15	0	NC	1
	SOLLANO Gaspare		ITA	ALFANO Pietro	ITA	Opel Manta 400	RO Racing A.S.D.	4	J1	B	>1600		O60			15						15	0	15	15	0	NC	1
63	BALLINI Lorenzo		ITA	MAZZOLINI Massimo	ITA	Peugeot 309 GTI 16		4	J2	N	2000				6		8					14	0	14	14	0	NC	2
	MONTEMEZZO Andrea		ITA	FIORIN Andrea	ITA	OPEL KADETT GSI	Motor Valley Racing Division S	4	J2	A	2000						14					14	0	14	14	0	NC	1
	PERRICONE Roberto		ITA	PERUZZI Davide	ITA	PORSCHE 911 S	Ro Racing	1		U	>1600		O60	14								14	0	14	14	0	NC	1
	PES DI SAN VITTORIO Enrico		ITA	ROMANO Nicola	ITA	Peugeot 205	Team Bassano S.S.D.A.R.L.	4	J2	A	1300		U40		14							14	0	14	14	0	NC	1
	QUESTI Giacomo		ITA	MORINA Giovanni	ITA	OPEL ASCONA	Team Bassano	3	TC	2	2000			12			2					14	0	14	14	0	NC	2
68	DELLADIO Lorenzo		ITA	ZANELLA Flavio (1) - AGNESE	ITA	PORSCHE CARRERA RS	Manghen Team	2	GTS	4	>2000		O60	12	1							13	0	13	13	0	NC	2
	PERRONE Bruno Antonio		ITA	DOMINI Nico (1) - GIANNINI	ITA	PEUGEOT 205 GTI	Novara Corse	4	J1	A	1600		O60	6	6		1					13	0	13	13	0	13	3
70	BUCCI Riccardo		RSM	NERI Barbara	ITA	ALFA ROMEO ALFETTA GTV	Scuderia Malatesta Soc. Spor.di	3	TC	2	2000		O60				12					12	0	12	12	0	NC	1
	COCHIS Maurizio		ITA	MANGANONE Milva	ITA	OPEL KADETT GSI	Team Bassano	4	J2	A	2000			12								12	0	12	12	0	NC	1
	GENNUSO Salvatore		ITA	GENNUSO Martina	ITA	Peugeot 205 Rallye	P.s. Start A.s.d.	4	J2	A	1300		O60			12						12	0	12	12	0	NC	1
	GRAGLIA Bruno		ITA	BARBERO Roberto	ITA	BMW M3	Team Bassano	4	J2	A	>2000		O60	10			2					12	0	12	12	0	NC	2
	MARTINELLO Daniele		ITA	ZENNARO Nicola	ITA	FIAT RITMO ABARTH 130 TC	A.s.d. Club 91 Squadra Corse	4	J2	A	2000						12					12	0	12	12	0	NC	1
	MISITA Sergio		ITA	RIZZO Giuseppe	ITA	Peugeot 205 Rallye		4	J2	N	1300					12						12	0	12	12	0	NC	1
	PISCHEDDA Giovanni M. Sesto		ITA	PISCHEDDA Dora	ITA	Opel Ascona 1.9 SR		2	TC	2	2000				12							12	0	12	12	0	NC	1
	RANGHERI Giorgio		ITA	CARLI Simone	ITA	OPEL KADETT GSI	Pro Energy Motorsport	4	J2	N	2000		O60	6			6					12	0	12	12	0	NC	2
	ROMANO Giuseppe		ITA	SPECIALE Giuseppe	ITA	Lancia Beta Montecarlo	P.S. Start A.S.D.	2	GTS	4	2000		O60			12						12	0	12	12	0	NC	1
79	FALCONE Carlo		ATG	TIRABOSCHI Stefano	ITA	Lancia Delta HF Integrale	Antigua Pro Racing	4	J2	A	>2000		O60		10							10	0	10	10	0	NC	1
	GIAROLA Federico		ITA	ROSSI Giacomo	ITA	PEUGEOT 309 GTI 16 V	Scuderia Scaligera Rallye	4	J2	A	2000						10					10	0	10	10	0	NC	1
	MALACARNE Diego		ITA	RUSSO Antonello	ITA	FIAT 127 SPORT	Promotor	3	TC	2	1150			10								10	0	10	10	0	NC	1
	MONDINELLI Alberto		ITA	TABONI Diego	ITA	MGB		1		U	>1600		O60				10					10	0	10	10	0	NC	1
	ONTANO Agostino		ITA	ONTANO Lorenzo	ITA	OPEL KADETT GTE		3	TC	2	2000		O60	10								10	0	10	10	0	NC	1
	PELLIZZARI Renato		ITA	PELLIZZARI Nico	ITA	OPEL KADETT C GTE	Scuderia Palladio Historic Asd	3	TC	2	2000		O60				10					10	0	10	10	0	NC	1
	PES DI SAN VITTORIO Pietro		ITA	COTTU Veronica	ITA	Opel Kadett GSI	Team Bassano S.S.D.A.R.L.	4	J2	A	2000		U40		10							10	0	10	10	0	NC	1
	PORCELLATO Angelo		ITA	TRAVAGLIA Paola	ITA	PEUGEOT 309 GTI	Team Bassano	4	J2	A	2000		O60	10								10	0	10	10	0	NC	1
	PROSDOCIMO Stefano		ITA	PONTAROLLO Diego	ITA	PORSCHE CARRERA	Biella Motor Team Squadra Co	2	GTS	4	>2000		O60				10					10	0	10	10	0	NC	1
	SANTAGIULIANA Giorgio		ITA	MECENERO Michele	ITA	CITROEN AX GT	Team Bassano S.s.d.a.r.l.	4	J2	A	1300						10					10	0	10	10	0	NC	1
89	ANSORGE Walter Rudolf		ITA	CALABRIA Desirè	ITA	Lancia Delta Integrale 16V	CST Sport	4	J2	N	>2000					9						9	0	9	9	0	NC	1
	GOECKEL Peter		DEU	GOECKEL Elke	DEU	Opel Kadett	Team Bassano S.S.D.A.R.L.	3	TC	2	1600		O60		1		8					9	0	9	9	0	NC	2
	GUASTI Cristiano		ITA	TESIO Roberto (1) - MWANIKI	ITA	OPEL KADETT GSI	Team Bassano	3	TC	2	2000		O60	8	1							9	0	9	9	0	NC	2
	LUPARELLO Filippo		ITA	DILISI Filippo	ITA	Peugeot 205 Rallye		4	J2	N	1300					9						9	0	9	9	0	NC	1
	RICEVUTI Italo		ITA	CATALANO Monica	ITA	BMW 2000 TII	Rally Team New Turbomark	2	TC	2	2000		O60			9						9	0	9	9	0	NC	1
94	BRIGLIADORI Mattia		RSM	BRIGLIADORI Nicolo	RSM	VOLKSWAGEN GOLF GTI	San Marino Racing	4	J1	A	2000		U40	8								8	0	8	8	0	NC	1
	BURGALASSI Giorgio		ITA	GUERZONI Giovanni	ITA	OPEL KADETT GSI	Team Bassano	4	J2	A	2000		O60	8								8	0	8	8	0	NC	1
	CODA Gianni Luigi		ITA	POMPEI Alessandro	ITA	Opel Kadett GSI	Porto Cervo Racing Team A.S.	4	J2	A	2000				8							8	0	8	8	0	NC	1
	FIORESE Pier Domenico		ITA	ZANNONI Francesco	ITA	ALFA ROMEO GTV	Rally Team S.r.l.	3	TC	2	2000		O60				8					8	0	8	8	0	NC	1
	GASPERETTI Adelchi		ITA	PELLEGRINO Samuele	ITA	RENAULT 5 ALPINE	Pistoia Corse	3	TC	2	1600			8								8	0	8	8	0	NC	1
	GIBELLO Andrea		ITA	PONTAROLLO Lorenzo	ITA	FORD SIERRA COSWORTH	Rally & Co Ssd A R.l.	4	J2	A	>2000						8					8	0	8	8	0	NC	1
	MARGIOTTA Oscar		ITA	MARGIOTTA Danilo (1) - BORG	ITA	OPEL KADETT GTE	Ro Racing	3	TC	2	2000			6			2					8	0	8	8	0	NC	2
	SOLDA' Fabio		ITA	FRACASSO Massimo	ITA	PORSCHE 911	A.m. Motorsport As	2	GTS	4	>2000						8					8	0	8	8	0	NC	1
102	SIMONI Marco		ITA	GROSSO Matteo	ITA	PEUGEOT 205 RALLY	Team Bassano	4	J2	A	1300		U40	6			1					7	0	7	7	0	NC	2
103	BARON Filippo		ITA	MASIN Denis	ITA	FORD SIERRA COSWORTH	Team Bassano S.s.d.a.r.l.	4	J2	N	>2000		U40				6					6	0	6	6	0	NC	1
	CASAROTTO Alessandro		ITA	RONZANI Christian	ITA	OPEL KADETT GT/E	Hawk Racing Club Srl	3	TC	2	2000		U40				6					6	0	6	6	0	NC	1
	DI LAURO Leopoldo		ITA	NUVOLI Giovanni Patrizio	ITA	Ford Sierra CSW	Team Bassano S.S.D.A.R.L.	4	J2	N	>2000		O60		6							6	0	6	6	0	NC	1
	DROANDI Norberto		ITA	FLOREAN Emanuela	ITA	FIAT 127 SPORT		3	TC	2	1150		O60	6								6	0	6	6	0	NC	1
	FERRERO Luca		ITA	FERRARIS Paolo	ITA	FORD SIERRA RS COSWORTH	Rally & Co Ssd A R.l.	4	J2	A	>2000						6					6	0	6	6	0	NC	1
	GECCHELE Elena		ITA	DAI FIORI Giulia	ITA	FIAT 124 SPORT	Team Bassano S.s.d.a.r.l.	2	GTS	4	2000	F	U40				6					6	0	6	6	0	NC	1
	GILARDONI Cristian		ITA	CASTELLI Pietro Maurizio	ITA	RENAULT R5 GT TURBO	Val Senagra Corse Rally & Raci	4	J1	A	2000						6					6	0	6	6	0	NC	1
	RETTORE Massimo		ITA	GELIO Paolo	ITA	PORSCHE 911 SC	Team Bassano S.s.d.a.r.l.	3	GTS	4	>2000						6					6	0	6	6	0	NC	1
	SCOTTI Elia		ITA	BORELLA Daniela	ITA	LANCIA FULVIA MONTECAI	Team Bassano S.s.d.a.r.l.	2	GTS	4	1300		U40				6					6	0	6	6	0	NC	1
112	DESERTI Olindo		ITA	FERRARI Paola (1-2) - PIROLLO	ITA	LANCIA STRATOS HF	Team Bassano	2	GTS	4	>2000		O60	1	1		2					4	0	4	4	0	4	3
113	FULLONE Pierluigi		ITA	FAILLA Alessandro	ITA	BMW M3	Island Motorsport	4	J2	A	>2000		U40	1		1,5						2,5	0	2,5	2,5	0	NC	2
	MODICA Attilio		ITA	LA FRANCA Francesco (1) - GIO	ITA	PORSCHE 911 SC	Ro Racing	3	GTS	4	>2000		O60	1		1,5						2,5	0	2,5	2,5	0	NC	2
	OLIVA Letterio		ITA	BONAFEDE Giovanni	ITA	BMW 2002 TII	Island Motorsport	1		U	>1600		O60	1		1,5						2,5	0	2,5	2,5	0	NC	2
	PALAZZOLO Sergio		ITA	AMATO Giuseppe	ITA	OPEL KADETT GSI	Island Motorsport	4	J2	A	2000		O60	1		1,5						2,5	0	2,5	2,5	0	NC	2
117	CEGALIN Matteo		ITA	SCALCO Gilberto	ITA	ALFA ROMEO ALFETTA GTV	Scuderia Palladio Historic Asd	3	TC	2	2000						2					2	0	2	2	0	NC	1
	COLOMBO Stefano		ITA	ROSSO Ilvio (2) - FORNASIERO	ITA	Peugeot 205		4	J2	A	1300				1		1					2	0	2	2	0	NC	2
	ERCOLANI VOLTA Enrico		RSM	PELLEGRINO Samuele	ITA	BMW 320		3	TC	2	2000		U40				2					2	0	2	2	0	NC	1
	LENCI Mauro		ITA	CELLI Ronny	ITA	PEUGEOT 205 GTI	Proracing	4	J2	A	2000		O60	1			1					2	0	2	2	0	NC	2
	LOVISETTO Danilo		ITA	FINO Ivan	ITA	OPEL KADETT C GT/E	Monselice Corse	3	TC	2	2000		O60				2					2	0	2	2	0	NC	1
	PASQUALI Enea		ITA	ZANDONA" Alex	ITA	FORD ESCORT MK2	Scuderia Scaligera Rallye	3	TC	2	2000		U40				2					2	0	2	2	0	NC	1
	PELLIZZARI Giampietro		ITA	MAGNAGUAGNO Mauro	ITA	FORD ESCORT RS	Scuderia Palladio Historic Asd	3	TC	2	2000		O60				2					2	0	2	2	0	NC	1

	PERUZZO Fabio		ITA	SEGATO Roberto (1) - TERRAS	ITA	RENAULT 5 GT TURBO	Omega	4	J1	A	2000			1	1							2	0	2	2	0	NC	2
	PIZZATO Umberto		ITA	PERTEGATO Moreno	ITA	PORSCHE 911 RS	Scuderia Palladio Historic Asd	2	GTS	4	>2000						2					2	0	2	2	0	NC	1
	ROSSI Maurizio		ITA	GENOVESE Giorgio	ITA	SUBARU LEGACY	Scuderia Del Grifone	4	J2	A	>2000		O60	1	1							2	0	2	2	0	NC	2
	VIOLA Filippo		ITA	BRESSAN Anna	ITA	ALFA ROMEO GTV	Team Bassano S.s.d.a.r.l.	3	TC	2	2000		U40				2					2	0	2	2	0	NC	1
	ZANDONA' Claudio		ITA	BERGAMASCHI Lorenzo	ITA	BMW M3	Scuderia Scaligera Rallye	4	J2	A	>2000						2					2	0	2	2	0	NC	1
129	ALTOPIANO Rosario		ITA	ALTOPIANO Alfredo Salvatore	ITA	Opel Ascona 400	Island Motorsport	3	GTS	4	>2000		U40			1,5						1,5	0	1,5	1,5	0	NC	1
	AVARA Mario		ITA	CILIA Giancarlo	ITA	Opel Kadett GSI 16v	Scuderia Sunbeam Msport A.S.	4	J2	A	2000					1,5						1,5	0	1,5	1,5	0	NC	1
	BELLOMO Virgilio		ITA	BELLOMO Francesco	ITA	Fiat 124 Sport Spider 1600		2	T-GT	1-3	1600					1,5						1,5	0	1,5	1,5	0	NC	1
	COLONNA Romano Eugenio		ITA	DI SALVO Dario	ITA	Fiat Ritmo 130 Abarth	Island Motorsport	4	J2	A	2000					1,5						1,5	0	1,5	1,5	0	NC	1
	DI LORENZO Antonio		ITA	CARDELLA Francesco	ITA	Porsche 911 RS	Island Motorsport	3	GTS	4	>2000					1,5						1,5	0	1,5	1,5	0	NC	1
	DIANA Angelo		ITA	DI SALVO Giuseppe	ITA	BMW M3		3	TC	2	2000					1,5						1,5	0	1,5	1,5	0	NC	1
	FALCO Saverio		ITA	GELFO Francesco Paolo	ITA	Volkswagen Golf GTI 1.6	Island Motorsport	3	TC	2	1600					1,5						1,5	0	1,5	1,5	0	NC	1
	LO PRESTI Vincenzo		ITA	D'ALESSANDRO Maria Cristina	ITA	Lancia Fulvia Coupè Rally 1.3 HF	Island Motorsport	2	T-GT	1-3	1600					1,5						1,5	0	1,5	1,5	0	NC	1
	MELIA Francesco		ITA	CIMINO Stefano	ITA	Peugeot 205 Rallye	Team Automobilistico Phoenix	4	J2	A	1300					1,5						1,5	0	1,5	1,5	0	NC	1
	MIRICI CAPPA Luigi		ITA	SETTEMBRE Salvatore	ITA	Fiat X1/9		3	T-GT	1-3	1600		O60			1,5						1,5	0	1,5	1,5	0	NC	1
	MUSSO Giuseppe		ITA	ALDUINA Massimiliano	ITA	Porsche 911 Carrera RS	RO Racing A.S.D.	2	GTS	4	>2000		U40			1,5						1,5	0	1,5	1,5	0	NC	1
	PLACA Gandolfo		ITA	CALORI Alessandra	ITA	Opel Manta 400	Island Motorsport	4	J1	B	>1600					1,5						1,5	0	1,5	1,5	0	NC	1
	RIBAUDO Sebastiano		ITA	RUCKER Stefanie Daniela	DEU	Opel Corsa GSI	Scuderia Ateneo Motorsport As	4	J2	A	1600					1,5						1,5	0	1,5	1,5	0	NC	1
	RIZZUTO Giosuè		ITA	RIZZUTO Fabio	ITA	Porsche 911 Carrera RS	Island Motorsport	2	GTS	4	>2000					1,5						1,5	0	1,5	1,5	0	NC	1
	SAVOCA Giuseppe		ITA	LA FRANCA Francesco	ITA	Fiat Ritmo 75	Team Bassano	3	TC	2	1600		O60			1,5						1,5	0	1,5	1,5	0	NC	1
	VALENTI Michele		ITA	AGOSTINO Maurizio	ITA	Porsche 911 RS	Nebrodi Racing A.S.D	2	GTS	4	>2000					1,5						1,5	0	1,5	1,5	0	NC	1
	VINCIGUERRA Attilio		ITA	VINCIGUERRA Attilio	ITA	Alfa Romeo Giulia	Island Motorsport	1		U	>1600					1,5						1,5	0	1,5	1,5	0	NC	1
146	ANNONI Luigi		ITA	MANTOVANI Giampaolo	ITA	FIAT 128 COUPE	Team Bassano S.s.d.a.r.l.	2	TC	2	1600		O60				1					1	0	1	1	0	NC	1
	BAGGIO Paolo Maria		ITA	ZANELLA Flavio	ITA	LANCIA DELTA INTEGRALE	Team Bassano S.s.d.a.r.l.	4	J2	A	>2000		O60				1					1	0	1	1	0	NC	1
	BAGHIN Gianluigi		ITA	SBABO Dajana	ITA	ALFA ROMEO GTV	Team Bassano S.s.d.a.r.l.	3	TC	2	2000		O60				1					1	0	1	1	0	NC	1
	BASSO Giampaolo		ITA	MARCHI Sergio	ITA	PORSCHE 911 RS	Team Bassano S.s.d.a.r.l.	2	GTS	4	>2000		O60				1					1	0	1	1	0	NC	1
	BIANCO Riccardo		ITA	VEZZARO Carlo	ITA	PORSCHE CARRERA RS	Scuderia Palladio Historic Asd	4	J1	B	>1600						1					1	0	1	1	0	NC	1
	CAMBEDDA Gianfranco		ITA	ACHENZA Stefano	ITA	Fiat 128 rally	A.S.D. Team Autoservice Spor	2	TC	2	1600				1							1	0	1	1	0	NC	1
	CAMPAGNOLO Maurizio		ITA	MOGENTALE Claudio	ITA	GOLF GTI OETTINGER	Team Bassano S.s.d.a.r.l.	3	GTS	4	1600		O60				1					1	0	1	1	0	NC	1
	CASALLONI Marco		ITA	CASALLONI Gianluca	ITA	Peugeot 205	A.S.D. Team Autoservice Spor	4	J2	A	1300		U40		1							1	0	1	1	0	NC	1
	CHIANUCCI Rosaldo		ITA	BASAGNI Marcello	ITA	SIMCA RALLY 2	Chimera Classic Motor	2	T-GT	1-3	1600		O60	1								1	0	1	1	0	NC	1
	COSTENARO Giovanni		ITA	GAMBASIN Matteo	ITA	FORD SIERRA COSWORTH	Team Bassano S.s.d.a.r.l.	4	J2	A	>2000		U40				1					1	0	1	1	0	NC	1
	CUNICO Gianfranco		ITA	PERUZZI Mauro	ITA	FORD SIERRA COSWORTH	Scuderia Palladio Historic Asd	4	J2	A	>2000		O60				1					1	0	1	1	0	NC	1
	DUCCI Stefano		ITA	CARAFFINI Edoardo	ITA	VOLKSWAGEN GOLF GTI	Chimera Classic Motor	3	T-GT	1-3	1600		O60	1								1	0	1	1	0	NC	1
	FANTEI Fausto Pietro		ITA	GRECHI Daniele	ITA	ALFA ROMEO GTV 6	Team Bassano	3	TC	2	>2000		O60	1								1	0	1	1	0	NC	1
	FERRON Daniele		ITA	CUAZ Francesco	ITA	OPEL KADETT GTE	Meteco Corse S.r.l.	3	TC	2	2000		U40				1					1	0	1	1	0	NC	1
	FRANCHINI Andrea		ITA	CALUFETTI Tiziano	ITA	MITSUBISHI GALANT VR4	Calibra Srl	4	J2	A	>2000						1					1	0	1	1	0	NC	1
	GALULLO Marco		ITA	CALANDRIELLO Simona	ITA	Peugeot 205	Team Bassano S.S.D.A.R.L.	4	J2	A	1300				1							1	0	1	1	0	NC	1
	GARZOTTO Fabio		ITA	SBAICHIERO Andrea	ITA	LANCIA DELTA INTEGRALE	Team Bassano S.s.d.a.r.l.	4	J2	A	>2000						1					1	0	1	1	0	NC	1
	GROSSO Vittorio		LIT	GIOELLI Adriano	ITA	PORSCHE 911		2	GTS	4	>2000						1					1	0	1	1	0	NC	1
	GUERRIERI Andrea		ITA	DEL VIVA Francesco	ITA	FIAT RITMO ABARTH	Jolly Racing Team	4	J2	A	2000			1								1	0	1	1	0	NC	1
	JANGER		ITA	SEGATO Roberto	ITA	BMW M3 E30	Motor Valley Racing Division S	4	J2	A	>2000		O60				1					1	0	1	1	0	NC	1
	LOMBARDO Angelo	A	ITA	CONSIGLIO Roberto	ITA	PORSCHE CARRERA RS	Ro Racing	2	GTS	4	>2000		U40	1								1	0	1	1	0	NC	1
	LOMBARDO Vito		ITA	GANASSINI Stefano	ITA	FORD SIERRA COSWORTH		4	J2	A	>2000						1					1	0	1	1	0	NC	1
	MANNAZZU Gianluca		ITA	BERTOLETTI Simone	ITA	Renault 5 GT		4	J2	A	>2000				1							1	0	1	1	0	NC	1
	MARCOLINI Andrea		ITA	MARCOLINI Claudio	ITA	PEUGEOT 205 GTI	Scuderia Scaligera Rallye	4	J2	A	1600						1					1	0	1	1	0	NC	1
	MIGLIARA Bruno		ITA	TOBALDO Oriella	ITA	Peugeot 205	Ellesse Società A.R.L.S.	4	J2	A	1300				1							1	0	1	1	0	NC	1
	PAOLETTI Michele		ITA	MANNARI Rossano	ITA	RENAULT 5 GT TURBO	Team Bassano	4	J1	N	>1600		O60	1								1	0	1	1	0	NC	1
	PATUZZO Nicola		ITA	MARTINI Alberto	ITA	FORD SIERRA COSWORTH	Team Bassano S.s.d.a.r.l.	4	J2	A	>2000						1					1	0	1	1	0	NC	1
	REGAZZO Antonio		ITA	BALLINI Andrea	ITA	ALFA ROMEO ALFETTA GTV	Scuderia Palladio Historic Asd	3	TC	2	>2000		O60				1					1	0	1	1	0	NC	1
	RIVA Ruggero		ITA	BASAGNI Nico	ITA	FIAT UNO TURBO	Chimera Classic Motor	4	J2	N	>2000		O60	1								1	0	1	1	0	NC	1
	SALIN Nicola		ITA	PROTTA Paolo	ITA	Porsche 911 RS	Team Bassano S.S.D.A.R.L.	2	GTS	4	>2000		U40		1							1	0	1	1	0	NC	1
	SANNA Luca		ITA	ANGIUS Paolo	ITA	Fiat 127		3	TC	2	1150				1							1	0	1	1	0	NC	1
	SBALCHIERO Roberto Carlo		ITA	SANTACATERINA Mirco	ITA	TALBOT SAMBA RALLYE	Rally Team S.r.l.	4	J1	A	1300						1					1	0	1	1	0	NC	1
	SBALCHIERO Stefano		ITA	BRUNAPORTO Giovanni	ITA	FIAT 127	Scuderia Palladio Historic Asd	3	TC	2	1150		U40				1					1	0	1	1	0	NC	1
	SIMONTACCHI Mauro		ITA	CAMPAGNOLO Manuel	ITA	BMW M3	Funny Team	4	J2	A	>2000		O60				1					1	0	1	1	0	NC	1
	SOAVE Fiorenza		ITA	DE LAZZARI Emanuele	ITA	FIAT RITMO ABARTH 130 TC	Rally Club Team S.s.d.a R.l	4	J2	A	2000		O60				1					1	0	1	1	0	NC	1
	SORDI Ermanno		ITA	BARONE Maurizio	ITA	PORSCHE 911 SCRS	Team Bassano S.s.d.a.r.l.	4	J1	B	>1600		O60				1					1	0	1	1	0	NC	1
	VEZZU' Luca		ITA	ORIETTI Michele	ITA	VOLKSWAGEN GOLF GTI	Monselice Corse	3	TC	2	1600						1					1	0	1	1	0	NC	1
	VOLPINO Franco		ITA	ALBESANO Simona	ITA	BMW M3 E30	A.s.d.alma Racing	4	J2	A	>2000						1					1	0	1	1	0	NC	1
	ZANETTI Pierluigi		ITA	SCALCO Roberto	ITA	FORD SIERRA RS COSWORTH	Scuderia Palladio Historic Asd	4	J2	A	>2000		O60				1					1	0	1	1	0	NC	1
	ZOLI Alberto		ITA	ROSSINI Giancarlo	ITA	FORD ESCORT RS		2	TC	2	2000		O60				1					1	0	1	1	0	NC	1
186	LORENZI Giovanni		ITA	CANIGIANI Simone (1) - PELLI	ITA	FIAT 127 SPORT		3	TC	2	1150			8			-10					-2	0	-2	-2	0	NC	2
187	PUTTI Fabio		ITA	ROSINA Cristiano	ITA	AUTOBIANCHI A112 ABARTI	Rally Club Team S.s.d.a R.l	3	TC	2	1150						-10					-10	0	-10	-10	0	NC	1

Classifiche dopo il Rally Campagnolo

ASSOLUTA

pos	EQUIPAGGIO	GR.	PUNTI	punti validi	VALLATE ARETINE	COSTA SMERALDA	VALSUGANA	CAMPAGNOLO	LANA	ELBA	BRUNELLO	LA GRANDE CORSA
1	DROANDI I - FORNASIERO/IERMAN	2	**54**	**54**	19	19	16					
2	FICHERA - PAGLIARO	2	**47**	**42**	14	5	14	14				
3	MELINO - SANDRIN	2	**41**	**36**	12	5	5	19				
4	MEARINI - ACCIAI	2	**32**	**32**	5	16		11				
4	DROANDI O - TORRICELLI	2	**32**	**32**	16			16				
6	TONETTI – NAV. VARI	2	**30**	**30**	9	12		9				
7	DALL'AVO - PIRAS	2	**33**	**28**	10	5	8	10				
8	GRASSI - TRIVELLATO/ASNICAR	2	**22**	**22**		14		8				
9	ZANELLI - ZANNI	2	**21**	**21**	11		10					
9	BENEDETTO - STIVANELLO	2	**21**	**21**	5		11	5				
11	ORIELLA – MENGON	2	**19**	**19**			19					
11	GENTILE – TORRICELLI	2	**19**	**19**			7	12				
13	DE ROSA - MENETTI/BONI	2	**18**	**18**	8	5	5					
13	CAZZIOLATO N.- PIAZZA	2	**18**	**18**	7		5	6				
15	RIBALDONE - ZANONE	2	**15**	**15**	5	5		5				
15	DESSÌ - CAZZIOLATO/ROSA BERNARDINS	2	**15**	**15**	5		5	5				
17	VEZZOLA - BARUZZI/SIMONI	2	**13**	**13**			6	7				
18	ARMELLINI – COMUNELLO	2	**12**	**12**			12					
19	BECCHERLE – BENEDETTI	2	**11**	**11**		11						
20	NOCENTINI – SENEGAGLIA	2	**10**	**10**	5	5						
20	NARDI - COSTA	2	**10**	**10**		10						
20	ZUCCARINI - NOLFI/GRECHI	2	**10**	**10**	5		5					
20	DOMENIGHINI – BIONAZ/MADDALOZZO	2	**10**	**10**		5		5				
24	BATTISTEL – BARBIERO	2	**9**	**9**			9					
25	FEDOLFI A. - BOLLINI	2	**6**	**6**	6							
26	FEDOLFI N. - CECI	2	**5**	**5**	5							
26	GALLIONE – CATTANEO	2	**5**	**5**		5						
26	SIMIONATO – SCABELLO	2	**5**	**5**			5					
26	TADIELLO - VICENTIN	2	**5**	**5**				5				

UNDER 28

pos	PILOTA	PUNTI	punti validi	VALLATE ARETINE	COSTA SMERALDA	VALSUGANA	CAMPAGNOLO	LANA	ELBA	BRUNELLO	LA GRANDE CORSA
1	FICHERA ANDREA	**35**	**30**	11	5	11	8				
2	DE ROSA NICOLO'	**23**	**23**	9	5	9					
3	CAZZIOLATO NICHOLAS	**18**	**18**	7		5	6				
4	SIMIONATO RICCARDO	**7**	**7**			7					
5	FEDOLFI ALESSANDRO	**6**	**6**	6							

OVER 60

pos	PILOTA	PUNTI	punti validi	VALLATE ARETINE	COSTA SMERALDA	VALSUGANA	CAMPAGNOLO	LANA	ELBA	BRUNELLO	LA GRANDE CORSA
1	MEARINI FRANCESCO	**39**	**39**	5	17		17				
2	DALL'AVO MARCOGINO	**40**	**35**	13	5	8	14				
3	TONETTI NICOLA	**35**	**35**	11	12		12				
4	GRASSI FRANCESCO	**24**	**24**		14		10				
5	RIBALDONE MAURIZIO	**19**	**19**	9	5		5				
6	DESSÌ GIUSEPPE	**17**	**17**	7		5	5				
7	NARDI GIANCARLO	**10**	**10**		10						
7	DOMENIGHINI GIACOMO	**10**	**10**		5		5				
8	GALLIONE MASSIMO	**5**	**5**		5						
8	TADIELLO ARMANDO	**5**	**5**				5				

Classifiche del Michelin Trofeo Storico, dopo 18° Rally Storico Campagnolo

Pilota	13° Rally delle Vallate Aretine	11° Valsugana Historic Rally	18° Rally Storico Campagnolo	12° Rally Lana Storico	2° Rally Valli Cuneesi Storico	3°° Rally Grappolo Storico	35° Rally Elba Storico	38° Sanremo Rally Storico	4° Monti Savonesi Storico	La Grande Corsa	Punti	Punti validi
MTS Classifica Assoluta												
Adriano BESCHIN	12	12	16								40	**40**
Luca VALLE	6	10	12								28	**28**
Stefano CHIMINELLI	*	8	14								22	**22**
Eraldo RIGHI	8	*	10								18	**18**
Nicola TRICOMI	10	*	*								10	*****
Antonio ORSOLIN	*	6	*								6	*****
Giampaolo BASSO	*	*	1								1	*****
Vittorio GROSSO	*	*	1								1	*****
Gianluigi BAGHIN	*	*	1								1	*****
MTS Secondo Raggruppamento												
Stefano CHIMINELLI	*	8	10								18	**18**
Nicola TRICOMI	6	*	*								6	*****
Antonio ORSOLIN	*	6	*								6	*****
Giampaolo BASSO	*	*	1								1	*****
Vittorio GROSSO	*	*	1								1	*****
MTS Terzo Raggruppamento												
Adriano BESCHIN	10	8	12								30	**30**
Luca VALLE	6	6	10								22	**22**
Eraldo RIGHI	8	*	8								16	**16**
Gianluigi BAGHIN	*	*	1								1	*****
Coppa Porsche Classifica Assoluta												
Adriano BESCHIN	10	12	14								36	**36**
Luca VALLE	6	10	10								26	**26**
Stefano CHIMINELLI	*	8	12								20	**20**
Nicola TRICOMI	8	*	*								8	*****
Antonio ORSOLIN	*	6	*								6	*****
Giampaolo BASSO	*	*	1								1	*****
Vittorio GROSSO	*	*	1								1	*****
Coppa Porsche Secondo Raggruppamento												
Stefano CHIMINELLI	*	8	10								18	**18**
Nicola TRICOMI	6	*	*								6	*****
Antonio ORSOLIN	*	6	*								6	*****
Giampaolo BASSO	*	*	1								1	*****
Vittorio GROSSO	*	*	1								1	*****

Coppa Porsche Terzo Raggruppamento												
Adriano BESCHIN	8	8	8								24	**24**
Luca VALLE	6	6	6								18	**18**
Pilota	**13° Rally delle Vallate Aretine Storico**	**11° Valsugana Historic Rally**	**18° Rally Storico Campagnolo**	**12° Rally Lana Storico**	**2° Rally Valli Cuneesi Storico**	**2° Rally Grappolo Storico**	**35° Rally Elba Storico**	**38° Sanremo Rally Storico**	**4° Monti Savonesi Storico**	**La Grande Corsa**	**Punti**	**Punti validi**

Gare valide

	Data	**Rally**	Località		**Vincitore MTS 2023**
1	3-4 marzo	**13° Historic Rally delle Vallate Aretine**	Arezzo	AR	**Adriano Beschin**
2	29-30 aprile	**11° Valsugana Historic Rally**	Borgo Valsugana	TN	**Adriano Beschin**
3	3-4 giugno	**18° Rally Storico Campagnolo**	Isola Vicentina	VI	**Adriano Beschin**
4	23-24 giugno	**12° Rally Lana Storico**	Biella	BI	
5	29-30 luglio	**2° Rally Valli Cuneesi Storico**	Saluzzo	CN	
6	8-9 settembre	**2° Rally Grappolo Storico**	San Damiano	AT	
7	16-17 settembre	**35° Rally Elba Storico**	Capoliveri	LI	
8	7-8 ottobre	**38° Sanremo Rally Storico**	Sanremo	IM	
9	4-5 novembre	**5° Monti Savonesi Storico**	Albenga	SV	
10	25-26 novembre	**La Grande Corsa**	Chieri	TO	

CLASSIFICHE

ASSOLUTA

pos	EQUIPAGGIO	VETTURA	PUNTI	validi	VALLATE ARETINE	VALSUGANA	CAMPAGNOLO	L A N A	VALLI CUNEESI	GRAPPOLO	ELBA	MONTI SAVONESI	LA GRANDE CORSA
1	DELLE COSTE LUCA SANTI GIULIANO	FORD ESCORT RS	58	58		30	28						
2	NEROBUTTO TIZIANO ZANCHETTA GIULIA	OPEL KADETT GTE VW GOLF GTI	50	50	24		26						
3	QUESTI GIACOMO MORINA GIOVANNI	OPEL ASCONA SR	38	38	16		22						
4	GIUDICELLI GIUSEPPE MARCHI SIMONE FANTINATO ENRICO	VW GOLF GTI	36	36	18		18						
5	GRAGLIA BRUNO BARBERO ROBERTO	BMW M3	34	34	14		20						
6	DA ZANCHE LUCIO GRANAI LORENZO	PORSCHE 911	32	32	2		30						
7	MUSTI MATTEO BRACHI SIMONE	PORSCHE 911	30	30	30								
8	BAGHIN GIANLUIGI SBABO DAJANA	ALFA ROMEO ALFETTA GTV	28	28		26	2						
8	BERTINOTTI MARCO RONDI ANDREA	PORSCHE 911	28	28	28								

8	COCHIS MAURIZIO MANGANONE MILVA	OPEL KADETT GSI	28	28	4	24							
8	MAZZUCCATO ALESSANDRO ORIETTI MICHELE	OPEL ASCONA SR	28	28		28							
8	PASETTO ORESTE FRASSON MARINA	PORSCHE 911	28	28	26		2						
13	COSTENARO GIORGIO ZAMBIASI LUCIA	FORD SIERRA COSWORTH LANCIA STRATOS	26	26		2	24						
14	NUCERA GIOVANNI PONTARI PAOLO GIBELLINI UMBERTA	PORSCHE 911	24	24	22		2						
15	MANNINO FRANCESCO ROMEO MARCO	OPEL GT	22	22	8		14						
15	PAGANI DANILO VICENTIN RENATO	FIAT 131 ABARTH	22	22		22							
17	DELLADIO LORENZO ZANELLA FLAVIO	PORSCHE 911	20	20	20								
18	DESERTI OLINDO FERRARI PAOLA PIROLLO LUIGI	LANCIA STRATOS	18	18	2		16						
19	ESPEN FRANCESCO GUGLIELMO GABRIELLA	LANCIA FULVIA HF 1,6	12	12	2		10						
19	GOECKEL PETER GOECKL ELKE	OPEL KADETT D	12	12			12						
19	PALMIERI GIULIANO ZAMBIASI LUCIA	PORSCHE 911	12	12	12								
22	PARISI ANTONIO D'ANGELO GIUSEPPE	PORSCHE 911	10	10	10								
23	GIULIANI MASSIMO SORA CLAUDIA	LANCIA FULVIA HF 1,3	9	9	9								

24	PARDI FABRIZIO CANALE ANNA	LANCIA FULVIA HF 1,3	7	7	7								
25	GUASTI CRISTIANO TESIO ROBERTO	OPEL KADETT GTE	6	6	6								
25	PERRONE BRUNO DOMINI NICO GIANNINI ADRIANO	PEUGEOT 205 GTI	6	6	4		2						
26	FERRON CLAUDIO CUAZ FRANCESCO	OPEL KADETT GTE	2	2			2						
26	FRANCHINI ANDREA CALUFETTI TIZIANO	MITSUBSISHI GALANT	2	2			2						
26	LOMBARDO ANGELO CONSIGLIO ROBERTO	PORSCHE 911	2	2	2								
26	PAVLIK MICHAEL DI LENARDO MONIKA	SAAB 96 SPORT	2	2		2							
26	SIMONI MARCO GROSSO MATTEO	PEUGEOT 205 RALLY	2	2			2						
26	URBANI MIRKO BRUNAPORTO GIOVANNI	OPEL ASCONA SR	2	2		2							

CLASSE 1300

pos	EQUIPAGGIO	VETTURA	PUNTI	validi	VALLATE ARETINE	VALSUGANA	CAMPAGNOLO	L A N A	VALLI CUNEESI	GRAPPOLO	ELBA	MONTI SAVONESI	LA GRANDE CORSA
1	GIULIANI MASSIMO SORA CLAUDIA	LANCIA FULVIA HF 1,3	30	30	30								
1	GOECKEL PETER GOECKL ELKE	OPEL KADETT SR	30	30			30						

3	PARDI FABRIZIO CANALE ANNA	LANCIA FULVIA HF 1,3	28	28	28								
4	PAVLIK MICHAEL DI LENARDO MONIKA	SAAB 96 SPORT	2	2		2							
4	SIMONI MARCO GROSSO MATTEO	PEUGEOT 205 RALLY	2	2			2						

CLASSE 1600

pos	EQUIPAGGIO	VETTURA	PUNTI	validi	VALLATE ARETINE	VALSUGANA	CAMPAGNOLO	L A N A	VALLI CUNEESI	GRAPPOLO	ELBA	MONTI SAVONESI	LA GRANDE CORSA
1	GIUDICELLI GIUSEPPE MARCHI SIMONE	VW GOLF GTI	58	58	30		28						
2	NEROBUTTO TIZIANO ZANCHETTA GIULIA	VW GOLF GTI	30	30			30						
2	PERRONE BRUNO DOMINI NICO	PEUGEOT 205 GTI	30	30	28		2						
4	ESPEN FRANCESCO GUGLIELMO GABRIELLA	LANCIA FULVIA HF 1,6	28	26	2		26						

CLASSE 2000

pos	*EQUIPAGGIO*	*VETTURA*	*PUNTI*	*validi*	*VALLATE ARETINE*	*VALSUGANA*	*CAMPAGNOLO*	*L A N A*	*VALLI CUNEESI*	*GRAPPOLO*	*ELBA*	*MONTI SAVONESI*	*LA GRANDE CORSA*

1	DELLE COSTE LUCA SANTI GIULIANO	FORD ESCORT RS	60	60		30	30						
2	QUESTI GIACOMO MORINA GIOVANNI	OPEL ASCONA SR	56	56	28		28						
3	MANNINO FRANCESCO ROMEO MARCO	OPEL GT	48	48	22		26						
4	COCHIS MAURIZIO MANGANONE MILVA	OPEL KADETT GSI	42	42	18	24							
5	NEROBUTTO TIZIANO ZANCHETTA GIULIA	OPEL KADETT GTE	30	30	30								
6	BAGHIN GIANLUIGI SBABO DAJANA	ALFA ROMEO ALFETTA GTV	28	28		26	2						
6	MAZZUCCATO ALESSANDRO ORIETTI MICHELE	OPEL ASCONA SR	28	28		28							
8	PALMIERI GIULIANO ZAMBIASI LUCIA	PORSCHE 911	26	26	26								
9	PARISI ANTONIO D'ANGELO GIUSEPPE	PORSCHE 911	24	24	24								
10	PAGANI DANILO VICENTIN RENATO	FIAT 131 ABARTH	22	22		22							
11	GUASTI CRISTIANO TESIO ROBERTO	OPEL KADETT GTE	20	20	20								
12	FERRON CLAUDIO CUAZ FRANCESCO	OPEL KADETT GTE	2	2			2						
12	URBANI MIRKO BRUNAPORTO GIOVANNI	OPEL ASCONA SR	2	2		2							

CLASSE oltre 2000

pos	EQUIPAGGIO	VETTURA	PUNTI	validi	VALLATE ARETINE	VALSUGANA	CAMPAGNOLO	L A N A	VALLI CUNEESI	GRAPPOLO	ELBA	MONTI SAVONESI	LA GRANDE CORSA
1	GRAGLIA BRUNO BARBERO ROBERTO	BMW M3	46	46	20		26						
2	DA ZANCHE LUCIO GRANAI LORENZO	PORSCHE 911	32	32	2		30						
3	COSTENARO GIORGIO ZAMBIASI LUCIA	FORD SIERRA COSWORTH LANCIA STRATOS	30	30		2	28						
3	MUSTI MATTEO BRACHI SIMONE	PORSCHE 911	30	30	30								
5	BERTINOTTI MARCO RONDI ANDREA	PORSCHE 911	28	28	28								
5	PASETTO ORESTE FRASSON MARINA	PORSCHE 911	28	28	26		2						
7	DESERTI OLINDO FERRARI PAOLA PIROLLO LUIGI	LANCIA STRATOS	26	26	2		24						
7	NUCERA GIOVANNI PONTARI PAOLO GIBELLINI UMBERTA	PORSCHE 911	26	26	24		2						
9	DELLADIO LORENZO ZANELLA FLAVIO	PORSCHE 911	22	22	22								
10	FRANCHINI ANDREA CALUFETTI TIZIANO	MITSUBSISHI GALANT	2	2			2						
10	LOMBARDO ANGELO CONSIGLIO ROBERTO	PORSCHE 911	2	2	2								

UNDER 40

pos	PILOTA	VETTURA	PUNTI	validi	VALLATE ARETINE	VALSUGANA	CAMPAGNOLO	L A N A	VALLI CUNEESI	GRAPPOLO	ELBA	MONTI SAVONESI	LA GRANDE CORSA
1	DELLE COSTE LUCA	FORD ESCORT RS	60	60		30	30						
2	NUCERA GIOVANNI EMANUELE	PORSCHE 911	32	32	30		2						
3	LOMBARDO ANGELO	PORSCHE 911	2	2	2								

OVER 60

pos	PILOTA	VETTURA	PUNTI	validi	VALLATE ARETINE	VALSUGANA	CAMPAGNOLO	L A N A	VALLI CUNEESI	GRAPPOLO	ELBA	MONTI SAVONESI	LA GRANDE CORSA
1	NEROBUTTO TIZIANO		60	60	30		30						
2	GIUDICELLI GIUSEPPE		50	50	26		24						
2	GRAGLIA BRUNO		50	50	24		26						
4	BAGHIN GIANLUIGI		32	32		30	2						
5	COSTENARO GIORGIO		30	30		2	28						
6	DELLADIO LORENZO		28	28	28								
6	PAGANI DANILO		28	28		28							
8	DESERTI OLINDO		24	24	2		22						
9	PALMIERI GIULIANO		22	22	22								
10	ESPEN FRANCESCO		20	20	2		18						

10	GOECKEL PETER		20	20			20						
10	PARISI ANTONIO		20	20	20								
13	GIULIANI MASSIMO		18	18	18								
14	PARDI FABRIZIO		16	16	16								
15	GUASTI CRISTIANO		14	14	14								
15	PERRONE BRUNO		14	14	12		2						

FEMMINILE

pos	N O M E	VETTURA	PUNTI	validi	VALLATE ARETINE	VALSUGANA	CAMPAGNOLO	L A N A	VALLI CUNEESI	GRAPPOLO	ELBA	MONTI SAVONESI	LA GRANDE CORSA
1	ZANCHETTA GIULIA		58	58	28		30						
2	ZAMBIASI LUCIA		52	52	26	2	24						
3	MANGANONE MILVA		46	46	20	26							
4	FRASSON MARINA		32	32	30		2						
4	SBABO DAJANA		32	32		30	2						
6	SORA CLAUDIA		24	24	24								
7	CANALE ANNA		22	22	22								
7	GOECKEL ELKE		22	22			22						
7	GUGLIELMO GABRIELLA		22	22	2		20						
10	DI LENARDO MONIKA		2	2		2							
10	FERRARI PAOLA		2	2	2								
10	GIBELLINI UMBERTA		2	2			2						

SCUDERIE

pos	N O M E	PUNTI	validi	VALLATE ARETINE	VALSUGANA	CAMPAGNOLO	L A N A	VALLI CUNEESI	GRAPPOLO	ELBA	MONTI SAVONESI	LA GRANDE CORSA
1	TEAM BASSANO	422	422	156	94	172						
2	RALLY & CO	90	90	30	30	30						

TROFEO OPEL

pos	EQUIPAGGIO	VETTURA	PUNTI	validi	VALLATE ARETINE	VALSUGANA	CAMPAGNOLO	L A N A	VALLI CUNEESI	GRAPPOLO	ELBA	MONTI SAVONESI	LA GRANDE CORSA
1	QUESTI GIACOMO MORINA GIOVANNI	OPEL ASCONA SR	58	58	28		30						
2	MANNINO FRANCESCO ROMEO MARCO	OPEL GT	54	54	26		28						
3	COCHIS MAURIZIO MANGANONE MILVA	OPEL KADETT GSI	50	50	22	28							
4	MAZZUCCATO ALESSANDRO ORIETTI MICHELE	OPEL ASCONA SR	30	30		30							
4	NEROBUTTO TIZIANO ZANCHETTA GIULIA	OPEL KADETT GTE	30	30	30								
6	GOECKEL PETER GOECKL ELKE	OPEL KADETT D	26	26			26						

7	GUASTI CRISTIANO TESIO ROBERTO	**OPEL KADETT GTE**	**24**	**24**	**24**								
8	URBANI MIRKO BRUNAPORTO GIOVANNI	**OPEL ASCONA SR**	**2**	**2**		**2**							
8	FERRON CLAUDIO CUAZ FRANCESCO	**OPEL KADETT GTE**	**2**	**2**			**2**						